



## CARCASSONNE : REMPARTS & CHARME

**Dimanche 3 Mai 2026**

Départ de votre ville en début de matinée par l'autoroute jusqu'à **Carcassonne**. La Cité de Carcassonne est la plus grande forteresse d'Europe encore habitée aujourd'hui. Ville entière du Moyen-Age avec ses deux enceintes fortifiées et leurs 52 tours, elle forme un magnifique ensemble d'architecture militaire et religieuse. **Temps libre** pour découvrir la Cité fortifiée avec ses remparts impressionnants, ses ruelles animées et ses panoramas uniques. **Déjeuner libre**. Prenez le temps de flâner dans cette ville hors du temps. **Départ de Carcassonne à 16h00.**

### RENSEIGNEMENTS ET INSCRIPTIONS

#### AUTOCARS VAILLS ASPERI :

 Rahma & Michel : 04 68 68 40 19

 commercial@asperi.fr

 8 chemin de la Pave - Terre Dux,  
66 490 Saint Jean Pla de Corts



*Autocars*   
**VAILLS ASPERI**  
*Partageons la route ensemble ...*

CE PRIX COMPREND

**36€**

- Le transport en autocar
- La visite libre de la cité de Carcassonne

CE PRIX NE COMPREND PAS

- Les achats personnels et tout ce qui n'est pas mentionné dans "ce prix comprend".

### LIEUX DE DÉPART

- Amélie-les-Bains : 08h00
- Céret : 08h10
- St-Jean : 08h20
- Le Boulou : 08h25

### Formalité :

Carte d'Identité en cours de validité



Tourisme Haut Vallespir  
Gare Routière  
Amélie-les-Bains : 04 68 39 51 65

Office de Tourisme du Vallespir :  
Antenne de Céret : 04 68 87 00 53  
Antenne Le Boulou : 04 68 87 50 95



Le Kiosque des Thermes à Amélie les Bains : Sabine : 07 68 99 30 10

**Retrouvez tous nos voyages et excursions sur :**

**www.asperi.fr**



## TRESORS CATALANS : ST MICHEL DE CUXA & GRENAT

**Mardi 5 Mai 2026**

Départ vers la Vallée de la Têt. Visite à 14h30 de l'abbaye de St Michel de Cuxa situé au pied du Canigou. Ce monastère bénédictin fondé au IXe siècle est un joyau de l'art roman. Continuation vers Prades pour la visite à 16h30, d'environ une heure de la Manufacture du Grenat, pierre emblématique du Pays Catalan. Possibilité d'achat. Arrivée dans votre localité en fin d'après-midi.



CE PRIX COMPREND

**31€**

- Le transport en autocar
- La visite de l'Abbaye et de la Manufacture

CE PRIX NE COMPREND PAS

- Les achats personnels et tout ce qui n'est pas mentionné dans "ce prix comprend".

LIEUX DE DÉPART



- Amélie-les-Bains : 12h45
- Céret : 12h55
- St-Jean : 13h05
- Le Boulou : 13h10

Formalité :

Carte d'Identité en cours de validité

### RENSEIGNEMENTS ET INSCRIPTIONS

#### AUTOCARS VAILLS ASPERI :

-  Rahma & Michel : 04 68 68 40 19
-  commercial@asperi.fr
-  8 chemin de la Pave - Terre Dux,  
66 490 Saint Jean Pla de Corts



Tourisme Haut Vallespir  
Gare Routière  
Amélie-les-Bains : 04 68 39 51 65

Le Kiosque des Thermes à Amélie les Bains : Sabine : 07 68 99 30 10

Office de Tourisme du Vallespir :  
Antenne de Céret : 04 68 87 00 53  
Antenne Le Boulou : 04 68 87 50 95



**Retrouvez tous nos voyages et excursions sur :**

**www.asperi.fr**



## FÊTE DES FLEURS A GERONE

**Dimanche 10 Mai 2026**

*Autocars*   
**VAILLS ASPERI**  
*Partageons la route ensemble*

**CE PRIX COMPREND**

**88€**

- Le transport en autocar
- La visite commentée de la ville de Gérone (1 guide pour 25 personnes)
- Le déjeuner buffet avec vin et café

**CE PRIX NE COMPREND PAS**

- Les achats personnels et tout ce qui n'est pas mentionné dans "ce prix comprend".

**Lieux de départ :**

- Amélie-les-Bains : 07h55
- Céret : 08h05
- St-Jean : 08h10
- Le Boulou : 08h15

**Formalités :**

Carte d'identité en cours de validité  
Carte européenne d'assurance maladie

**RENSEIGNEMENTS ET INSCRIPTIONS :**

**AUTOCARS VAILLS ASPERI :**



Rahma & Michel : 04 68 68 40 19



commercial@asperi.fr



8 chemin de la Pave - Terre Dux,  
66 490 Saint Jean Pla de Corts



**Tourisme Haut Vallespir  
Office de Tourisme**

Amélie-les-Bains : Ludovic : 04 68 39 51 65

Le Kiosque à Amélie les Bains : Sabine : 07 68 99 30 10

**Office de Tourisme du Vallespir :**

Antenne de Céret : 04 68 87 00 53

Antenne Le Boulou : 04 68 87 50 95



**Retrouvez tous nos voyages et excursions sur : [www.asperi.fr](http://www.asperi.fr)**



## COLLIOURE, JOYAU DE LA CÔTE VERMEILLE

### Mardi 12 Mai 2026

Départ de votre ville en début d'après-midi. Arrivée à Collioure vers 15h00. Visite libre du Joyau de la Côte Catalane qui saura vous séduire grâce à ses petites ruelles fleuries, son clocher les pieds dans l'eau et ses barques catalanes colorés mouillant dans le port de Collioure. La Perle Catalane a inspiré de nombreux peintres comme Matisse, Derain, Picasso...

Vous pourrez flâner jusqu'à la chapelle Saint Vincent qui vous offrira une superbe vue. **Temps libre jusqu'à 18h00.**

Arrivée en fin d'après-midi dans votre localité.

#### RENSEIGNEMENTS ET INSCRIPTIONS :

##### AUTOCARS VAILLS ASPERI :

 Rahma & Michel : 04 68 68 40 19

 commercial@asperif.fr

 8 chemin de la Pave - Terre Dux,  
66 490 Saint Jean Pla de Corts

*Autocars*   
**VAILLS ASPERI**  
*Partageons la route ensemble ...*

#### CE PRIX COMPREND

**20€**

- Le transport en autocar
- La visite libre de Collioure

#### CE PRIX NE COMPREND PAS

- Les achats personnels et tout ce qui n'est pas mentionné dans "ce prix comprend".

#### Lieux de départ :

- Amélie-les-Bains : 14h00
- Céret : 14h10
- St-Jean : 14h20
- Le Boulou : 14h25

#### Formalité :

Carte d'Identité en cours de validité

Tourisme Haut Vallespir

Gare Routière

Amélie-les-Bains : Ludovic : 04 68 39 51 65

Le Kiosque des Thermes Amélie les Bains : Sabine : 07 68 99 30 10

Office de Tourisme du Vallespir :

Antenne de Céret : 04 68 87 00 53

Antenne Le Boulou : 04 68 87 50 95



**Retrouvez tous nos voyages et excursions sur : [www.asperif.fr](http://www.asperif.fr)**

*Photos non contractuelles*

IM 066 2100 04

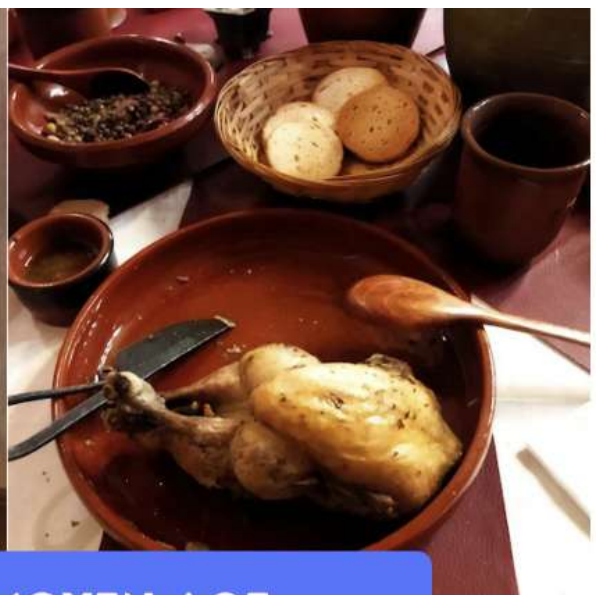

## SAVEURS ET HISTOIRES AU MOYEN AGE

**Dimanche 17 Mai 2026**

Départ par l'autoroute. Arrivée vers 10h00 à Villerouge Termenes. Visite commentée du village de caractère dominé par son impressionnant château médiéval. Le château, ancienne résidence des archevêques de Narbonne et haut lieu d'histoire cathare. **(Il convient de noter la présence d'escalier de bois à l'intérieur du château pour accéder aux 2 étages de la visite)**. Déjeuner médiéval du 13 et 14<sup>ème</sup> siècle servi dans une ambiance authentique, où saveurs d'antan et tradition se mêlent pour un véritable voyage dans le temps. (exemple de menus) :

**Vin de rose et ses amuses bouche**

**Tourte du roi Manfred**

**Salade et sa sauce Verjus**

**Coquelet rôsti et sa sauce**

**Accompagné de ses légumes, crémemoix et noisette  
gâteau à la castagne, claret Vinasse gouleyante en  
cruche et infusion d'Arabie.**

**1 bouteille de vin pour 4 personnes et café**

Possibilité de se costumer à l'entrée du restaurant. Retour en milieu d'après-midi. Arrivée vers 18h30.

### RENSEIGNEMENTS ET INSCRIPTIONS :

#### AUTOCARS VAILLS ASPERI :

 Rahma & Michel : 04 68 68 40 19

 commercial@asperi.fr

 8 chemin de la Pave - Terre Dux,  
66 490 SAINT-JEAN-PLA-DE-CORTS

*Autocars*   
**VAILLS ASPERI**  
*Partageons la route ensemble ...*

### CE PRIX COMPREND

**84 €**

- Le transport en autocar
- Le repas médiéval et les visites commentées

### CE PRIX NE COMPREND PAS

- Les achats personnels et tout ce qui n'est pas mentionné dans "ce prix comprend".

### LIEUX DE DÉPART

- Amélie-les-Bains : 07h30
- Céret : 07h45
- St-Jean : 07h50
- Le Boulou : 08h15

### Formalité :

Carte d'identité en cours de validité



Tourisme Haut Vallespir

Gare Routière

Amélie-les-Bains : Ludovic : 04 68 39 51 65

Le Kiosque des Thermes à Amélie les Bains : Sabine : 07 68 99 30 10

Office de Tourisme du Vallespir :

Antenne de Céret : 04 68 87 00 53

Antenne Le Boulou : 04 68 87 50 95



**Retrouvez tous nos voyages et excursions sur : [www.asperi.fr](http://www.asperi.fr)**

Photos non contractuelles

IM 066 2100 04



## AU COEUR DU HAUT VALLESPIR, PRATS DE MOLLO

**Mardi 19 Mai 2026**



Arrivée à Prats de Mollo, visite guidée de ce village fortifié, situé en fond de vallée, juste avant la frontière avec l'Espagne. Le village se trouve au centre des voies de communications et d'échange commerciaux très importants à travers les montagnes, entre le Conflent, le Vallespir, les Garrotxes et le Ripolles. Prats, c'est aussi une richesse économique forte autour du bois, du fer, de l'eau et de l'élevage, notamment du mouton. Des richesses naturelles habilement exploitées à travers les siècles, qui ont permis d'offrir à la ville l'imposante église Saintes Justes et Ruffine et ses trésors.

**CE PRIX COMPREND**

**23€**

- Le transport en autocar
- La visite de Prats de Mollo

**CE PRIX NE COMPREND PAS**

- Les achats personnels et tout ce qui n'est pas mentionné dans "ce prix comprend".

**Lieux de départ :**

- Amélie-les-Bains : 13h50
- Céret : 13h40
- St-Jean : 13h30
- Le Boulou : 13h25

**Formalité :**

Carte d'Identité en cours de validité

**RENSEIGNEMENTS ET INSCRIPTIONS :**

**AUTOCARS VAILLS ASPERI :**

 Rahma & Michel : 04 68 68 40 19

 commercial@asperi.fr

 8 chemin de la Pave - Terre Dux,  
66 490 Saint Jean Pla de Corts

**Tourisme Haut Vallespir**

**Gare Routière**

**Amélie-les-Bains : Ludovic : 04 68 39 51 65**

**Le Kiosque des Thermes Amélie les Bains : Sabine : 07 68 99 30 10**

**Office de Tourisme du Vallespir :**

**Antenne de Céret : 04 68 87 00 53**

**Antenne Le Boulou : 04 68 87 50 95**



**Retrouvez tous nos voyages et excursions sur : [www.asperi.fr](http://www.asperi.fr)**

*Photos non contractuelles*

IM 066 2100 04

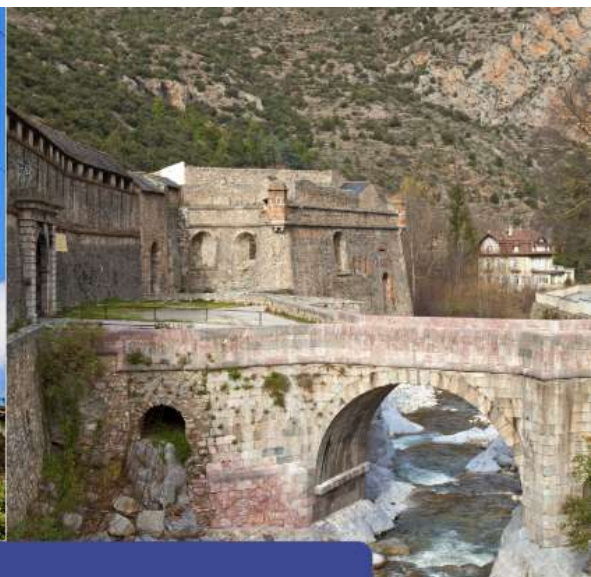

## TRAIN JAUNE, RAILS & SOMMETS

**Dimanche 24 Mai 2026**

Départ vers la gare de Villefranche de Conflent, point de départ de la pittoresque ligne à traction électrique.

**Départ du train à 09h05.** Le trajet jusqu'à Mont-Louis ressemble à un film panoramique. Franchissement d'audacieux ouvrages d'art comme le Viaduc Séjourné et le Pont Gisclard. Arrivée à Mont-Louis à 10h14. Continuation vers Font Romeu, station réputé pour son climat agréable et son ermitage. Aperçu de l'impressionnant four solaire d'Odeillo et découverte de l'enclave espagnole de Livia... Déjeuner libre en cours de route. Descente en autocar, avec un arrêt pour une visite individuelle de Villefranche de Conflent, la Cité fortifiée par Vauban. Arrivée dans votre localité en fin d'après-midi.

### RENSEIGNEMENTS ET INSCRIPTIONS :

#### AUTOCARS VAILLS ASPERI :



Rahma & Michel : 04 68 68 40 19



commercial@asperi.fr



8 chemin de la Pave - Terre Dux,  
66 490 Saint Jean Pla de Corts



*Autocars*   
**VAILLS ASPERI**  
*Partageons la route ensemble ...*

### CE PRIX COMPREND

**45€**

- Le transport en autocar
- Le billet de train en wagon couvert de Villefranche à Mont- Louis

### CE PRIX NE COMPREND PAS

- Les achats personnels et tout ce qui n'est pas mentionné dans "ce prix comprend".

### LIEUX DE DÉPART

- Amélie-les-Bains : 06h45
- Céret : 07h00
- St-Jean : 07h10
- Le Boulou : 07h15

### Formalité :

Carte d'Identité en cours de validité



**Tourisme Haut Vallespir**  
Gare Routière  
Amélie-les-Bains : 04 68 39 51 65

Le Kiosque à Amélie les Bains : Sabine : 07 68 99 30 10

**Office de Tourisme du Vallespir :**  
Antenne de Céret : 04 68 87 00 53  
Antenne Le Boulou : 04 68 87 50 95



**Retrouvez tous nos voyages et excursions sur :**

Photos non contractuelles

[www.asperi.fr](http://www.asperi.fr)

IM 066 2100 04

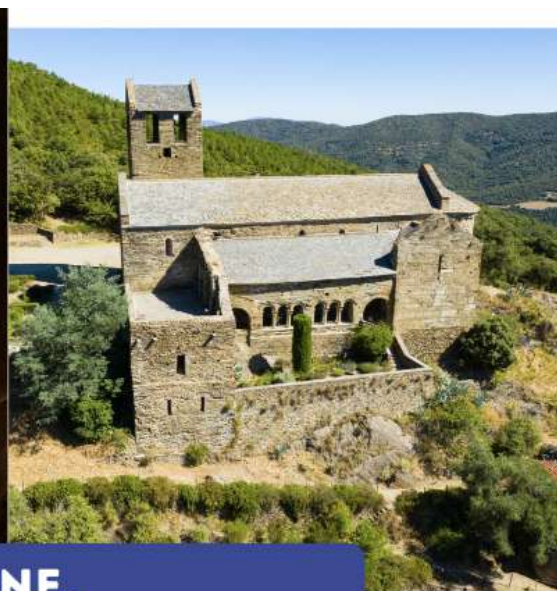

## PRIEURE DE SERRABONE, PATRIMOINE PRESERVE

**Mardi 26 Mai 2026**

Départ en début d'après-midi vers le Prieuré de Serrabone. Arrivée au prieuré vers 15h30. Visite guidée de cette église paroissiale du Xe siècle et prieuré d'une communauté de chanoines augustins. Délaissé à la sortie du Moyen Âge, l'église servira d'étable. Restauré depuis les années 1960, ce haut lieu de l'art roman domine un vaste espace naturel protégé. Départ de Serrabone à 16h30. Arrivée dans le Vallespir vers 18h00. **(Attention groupe limité à 28 personnes)**

### RENSEIGNEMENTS ET INSCRIPTIONS :

#### AUTOCARS VAILLS ASPERI :

 Rahma & Michel : 04 68 68 40 19

 commercial@asperi.fr

 8 chemin de la Pave - Terre Dux,

66 490 Saint Jean Pla de Corts



*Autocars*   
**VAILLS ASPERI**  
*Partageons la route ensemble ...*

### CE PRIX COMPREND

**33€**

- Le transport en autocar
- La visite guidée du prieuré de Serrabone

### CE PRIX NE COMPREND PAS

- Le déjeuner
- Les différentes visites
- Les achats personnels et tout ce qui n'est pas mentionné dans "ce prix comprend".

### LIEUX DE DÉPART

- Amélie-les-Bains : 13h15
- Céret : 13h30
- St-Jean : 13h55
- Le Boulou : 14h00

### Formalité :

Carte d'identité en cours de validité



Tourisme Haut Vallespir

Gare Routière

Amélie-les-Bains : Ludovic : 04 68 39 51 65

Le Kiosque à Amélie les Bains : Sabine : 07 68 99 30 10

Office de Tourisme du Vallespir :

Antenne de Céret : 04 68 87 00 53

Antenne Le Boulou : 04 68 87 50 95



**Retrouvez tous nos voyages et excursions sur :**

**www.asperi.fr**

IM 066 2100 04



## GOLFE DU LION & CANAL DU MIDI

**Dimanche 31 Mai 2026**

Départ de votre ville par l'autoroute vers le Grau d'Agde. A 10h30, embarquement pour une croisière dans le Golfe du Lion. Navigation côtière jusqu'au Cap d'Agde, découverte du patrimoine maritime : l'île du Fort Brescou, la Grande Conque et la Côte volcanique. Entrée et navigation dans le port du Cap d'Agde, visite des marinas et des yachts de luxe. Débarquement pour le déjeuner dans un restaurant au Grau d'Agde. A 14h00, embarquement au Grau d'Agde pour remonter le fleuve Hérault, la criée aux poissons, la Cité d'Agde : la marine, l'évêché, ses quais, le château Laurens, la cathédrale Saint-Étienne et le barrage. L'Écluse Ronde d'Agde, navigation sur le Canal du Midi, passage de l'Écluse de Prades et du Bagnas, traversée de la réserve ornithologique du Bagnas, entrée dans l'Étang de Thau par le port des Onglous pour une visite des parcs à huîtres et moules. A 16h30, débarquement au port de Marseillan Ville et retour vers le Vallespir où l'arrivée est prévue vers 18h30.

### Exemple de Menu

Salade paysanne (lardons, gésiers, oeufs durs, tomates)  
Encornets à la rouille sétoise, riz blanc  
Moelleux au chocolat maison, crème anglaise  
¼ de vin et café

### RENSEIGNEMENTS ET INSCRIPTIONS :

#### AUTOCARS VAILLS ASPERI :

 Rahma & Michel : 04 68 68 40 19

 commercial@asperi.fr

 8 chemin de la Pave - Terre Dux,  
66 490 Saint Jean Pla de Corts



Autocars   
**VAILLS ASPERI**

Partageons la route ensemble ...

### CE PRIX COMPREND

**98€**

- Le transport en autocar
- Les croisières dans le golfe du lion sur le fleuve Hérault et le Canal du Midi
- Le déjeuner avec ¼ de vin et café

### CE PRIX NE COMPREND PAS

- Les achats personnels et tout ce qui n'est pas mentionné dans "ce prix comprend".

### LIEUX DE DÉPART

- Amélie-les-Bains : 07h45
- Céret : 08h00
- St-Jean : 08h25
- Le Boulou : 08h30

### Formalité :

Carte d'identité en cours de validité



Tourisme Haut Vallespir  
Gare Routière  
Amélie-les-Bains : 04 68 39 51 65

Le Kiosque à Amélie les Bains : Sabine : 07 68 99 30 10

Office de Tourisme du Vallespir :  
Antenne de Céret : 04 68 87 00 53  
Antenne Le Boulou : 04 68 87 50 95



**Retrouvez tous nos voyages et excursions sur :**