



PYRÉNÉES-ORIENTALES

# Le Boulou

**Bien**  
DANS  
ma cure

2026

Maladies cardio-artérielles  
Affections de l'appareil digestif • Métabolisme  
Soins • Activités • Hébergements



**CHAÎNE THERMALE DU SOLEIL**  
agit naturellement pour votre santé



# 10

## Nos cures conventionnées et libres

- 10 Maladies de l'Appareil Digestif (AD)
- 12 Maladies Cardio-Artérielles (MCA)



# 14

## Optimisez votre cure

- 14 Programme complémentaire Surpoids et diabète
- 15 Institut de beauté
- 16 Option Santé Active
- 18 Salle de fitness « l'Usine »

## La médecine thermale

- 04 Les eaux et gaz thérapeutiques
- 05 Nos équipes thermales et médicales
- 06 Les soins
- 08 Des thermes tout confort



# 25

## Carnet pratique

- 25 Vous rendre au Boulou
- 26 La foire aux questions
- 28 Cure conventionnée 18 jours  
**Réservez et préparez votre cure**
- 29 Cure conventionnée 18 jours  
**Votre remboursement**
- 30 **Votre cure libre** sans prescription de 5 à 18 jours
- 31 **ThermDécouverte**
- 36 Le Club Thermal

## Notre hébergement

- 21 Camping l'Olivette\*\*

## Autour et alentours

- 22 Le Boulou et sa région

## Bonnes adresses

- 32 Hôtels, campings, restaurants, commerces...

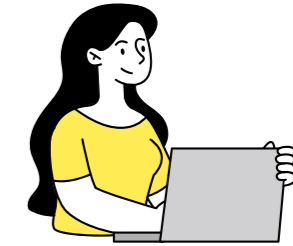

Votre cure et votre hébergement en **un appel** ou **un clic**

01 42 65 24 24  
reservations@chainethermale.fr  
www.chainethermale.fr



½ journée, 4 soins thermaux et une initiation complète en conditions réelles, pour découvrir la cure thermale en page 31.



## ASSUREZ VOTRE CURE

Pour vous assurer une cure en toute tranquillité, l'assurance Thermassistance (annulation-interruption de cure, garantie assistance) vous est proposée à l'avant-dernière page de ce livret.

# Les eaux minérales & gaz thérapeutiques

## DU BOULOU

Les eaux bicarbonatées, sodiques, calciques et magnésiennes, carbo-gazeuses et froides sont riches en cuivre, fer, nickel, manganèse et bore. Ce sont les seules eaux bicarbonatées sodiques des Pyrénées. Elles contiennent naturellement du gaz dissous.



### DES EAUX ET GAZ AUX VERTUS RECONNUES

Ces eaux provoquent une augmentation du tonus et des contractions de la musculature lisse de l'intestin. Elles favorisent la sécrétion d'une bile plus abondante et plus claire et stimulent l'efficacité de certaines enzymes digestives. Ces eaux sont indiquées pour les patients souffrant de troubles du foie et de la vésicule biliaire.

Elles régularisent le transit chez les colitiques. Les eaux ont également un effet régulateur sur l'urée, le cholestérol et l'acide urique. Elle présente une action antihistaminique très nette qui explique l'intérêt de la cure dans les allergies digestives et alimentaires, et dans les migraines d'origine digestive.

Fe

### FER

Fixe l'oxygène dans les cellules sanguines

Mn

### MANGANÈSE

Antioxydant, participe au métabolisme des glucides et du cholestérol

HCO

### BICARBONATE

Combat l'acidité, facilite la digestion et aide à réguler le pH de l'estomac

Mg

### MAGNÉSIUM

Sédatif, anti-inflammatoire, améliore la tonicité des fibres musculaires

# Nos équipes

## THERMALES & MÉDICALES

### 16 AGENTS DE SOINS THERMAUX

Ils travaillent sur le site du Boulou. Ils dispensent les soins aux patients selon la prescription du médecin thermal.

#### 1 INFIRMIÈRE

Elle est présente afin de veiller au bon déroulement des soins, elle intervient à tout moment auprès des curistes et prend des précautions particulières pour certains. Selon la prescription du médecin thermal, elle dispense des soins appropriés. Elle dispose d'un matériel spécifique : électrocardioscope, défibrillateur et oxygène.

#### 2 KINÉSITHÉRAPEUTES DIPLÔMÉS D'ÉTAT

Ils assurent la rééducation des patients durant les soins, pratiquent des séances de massages au baume thermal. Ils agissent en collaboration avec les médecins thermaux dans le cadre plus précis de précautions particulières pour certains soins.



#### 1 DIÉTÉTICIENNE DIPLÔMÉE D'ÉTAT

Elle intervient pour la nutrition dans le cadre des séjours spécifiques : consultation individuelle, conférences et ateliers diététiques, atelier de cuisine.

#### 1 ENSEIGNANT EN ACTIVITÉS PHYSIQUES ADAPTÉES

Il encadre les utilisateurs de l'Espace Fitness (salle de gym, marche et activités de plein air).

## Les médecins thermaux du Boulou ont leur cabinet dans les thermes et en ville

 **Dr Marie-Andrée BERNARD**  
04 68 87 52 11

 **Dr DRAGOMIR**  
06 85 10 71 60

 **Dr Valérie ESCUDERO**  
04 68 83 10 40  
escudero69@gmail.com

 **Dr Claudine MARCEROU**  
04 68 87 52 17 ou 06 27 55 64 93

 **Dr Jean-Batiste Pioch**  
Médecin Généraliste, Homéopathe  
04 68 87 52 10 ou 04 68 83 10 40  
piochjb@gmail.com

 **Dr Pascale SEGONNE**  
04 68 83 10 40 ou 04 68 87 52 13  
segonnepascale@gmail.com

Plus d'infos!



**Prenez rendez-vous directement avec le médecin thermal dès que vous avez effectué votre réservation thermale et, dans tous les cas, avant votre arrivée.**

*Cette liste a été établie au 1<sup>er</sup> octobre 2024 ; elle peut donc être sujette à modification éventuelle en cours de saison.*



## L'hygiène, notre priorité

Au sein du Service Central Qualité, Hygiène et Ingénierie Sanitaire, notre préoccupation est de tout mettre en œuvre pour vous garantir les meilleures conditions d'hygiène et de soins thermaux. Un de nos laboratoires internes suit de manière assidue la qualité des eaux circulant dans les installations et distribuées aux postes de soins ; sans oublier la vérification de l'efficacité et de l'application des procédures de nettoyage – désinfection des locaux et des postes de soins.

Sur une saison thermale, cette équipe, forte d'une expérience et de compétences en microbiologie reconnue par les Autorités de Tutelle, réalise **près de 460 analyses bactériologiques**, en appliquant des méthodes spécifiques et normées.

# Les soins

Un panel de  
**13 soins**  
sont dispensés  
dans les  
Therms



AD

## BAIN GÉNÉRAL DE GAZ SEC

Le curiste est allongé dans une enveloppe étanche saturée en gaz thermal sous pression. Ce soin entraîne une augmentation de la vasodilatation des capillaires de surface favorisant un développement de la circulation collatérale. Pour les curistes atteints d'affections artérielles au niveau des membres supérieurs, des enveloppes adaptées sont disposées sur chaque bras.

MCA

AD

## CATAPLASMES D'ARGILE EN APPLICATION LOCALE UNIQUE OU MULTIPLE

MCA

Il s'agit de l'application locale unique ou multiple de boue thermale à température élevée pendant une dizaine de minutes sur les zones douloureuses. Les nouveaux cataplasmes de boues nominatifs pour chaque curiste, en double épaisseur de tissage, à porosité permanente, rendent ce soin performant. L'effet conjoint de la chaleur, du poids, et de l'action physico-chimique de l'argile et de l'eau thermale, a une action bénéfique sur les douleurs et les contractures. Appliqué sur l'abdomen, le cataplasme tiède calme les douleurs, les contractures et les douleurs intestinales provoquées par un trouble du transit. Posé sur différentes parties de l'appareil digestif, il exerce une décongestion des organes profonds.

AD

## CURE DE BOISSON

MCA

Elle est l'élément majeur de la cure au Boulou. L'eau se prend le matin, à jeun, en plusieurs prises. Il est essentiel que l'eau soit bue à la source même, à cause de la floculation et la précipitation rapide des composants au contact de l'air. Les doses et le rythme des buvettes sont fixés par le médecin thermal, en fonction de la maladie traitée et de l'état du patient.

MCA

## COULOIR DE MARCHÉ

Le soin consiste à déambuler dans l'eau, à contre-courant gradué, permettant une rééducation progressive à l'effort, des muscles des membres inférieurs.

AD

## DOUCHE GÉNÉRALE AU JET

MCA

Administrée à une distance variable du patient grâce à une lance propulsant un jet d'eau sous pression modulée et dirigée par l'agent thermal sur les zones du corps indiquées par le médecin, elle produit un effet de percussion et de vibration des masses musculaires ; la force d'application est précisée selon les cas. Elle constitue un puissant stimulant, accompagné d'un effet tonique circulatoire, alternant avec un phénomène de détente nerveuse.

AD

## DOUCHE PÉNÉTRANTE GÉNÉRALE

MCA

Le patient étant allongé sur une table de soins, l'agent thermal dirige les jets multiples d'une rampe de douche oscillante, orientés perpendiculairement à la peau, pour leur faire parcourir la zone délimitée par le médecin.

MCA

## INJECTION SOUS-CUTANÉE DE GAZ THERMAUX

Le médecin injecte par voie sous cutanée du gaz thermal sous pression au niveau des zones où prédomine la souffrance artérielle. Ces injections provoquent une vasodilatation des artères régionales et permettent donc une meilleure vascularisation. On constate un réchauffement sensible des extrémités et une meilleure oxygénation des tissus périphériques. L'examen Doppler montre un net développement de la circulation collatérale du membre. Le périmètre de marche est progressivement augmenté.

AD

## MASSAGES AU BAUME THERMAL

Dispensées par des masseurs kinésithérapeutes Diplômés d'État, ces séances sont effectuées sur une table de massages. Les zones à traiter sont précisées sur la prescription du médecin thermal.

Le massage est effectué grâce à un baume à base d'eau thermale.

MCA

## VAPORARIUM

Installé dans une salle où l'eau thermale est nébulisée sous forme de très fines particules, votre corps bénéficie de cette atmosphère de brouillard. L'ambiance de vapeur chaude œuvre à la détente musculaire globale.



# DES THERMES tout confort

Dans un jardin luxuriant, où s'épanouissent lauriers roses et cyprès, le joli établissement thermal prend des allures d'hacienda. Les murs vénérables, aux galets anciens, ouvrent largement sur la nature que vous apercevrez depuis tous vos postes de soins.



Découvrez  
notre station  
en vidéo



Parc Thermal



20 cabines  
de douche



6 cabines  
d'injections de gaz



Buvette thermale



12 cabines de bains  
de gaz sec



9 couloirs  
de marche

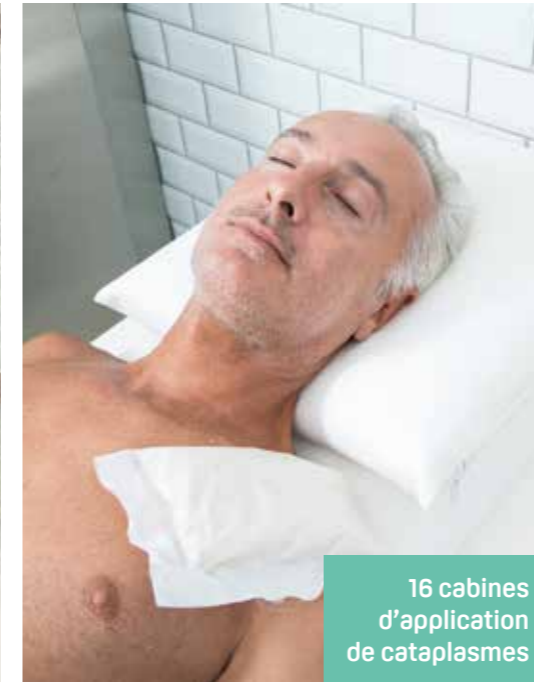

16 cabines  
d'application  
de cataplasmes



**OUVERTS  
DU 2 MARS AU  
25 NOVEMBRE  
2026**

|      |            |
|------|------------|
| MARS | faible     |
| AVR  | faible     |
| MAI  | moyenne    |
| JUIN | moyenne    |
| JUIL | faible     |
| AOÛT | faible     |
| SEPT | très forte |
| OCT  | très forte |
| NOV  | faible     |

**Affluence :**  
■ très forte  
■ moyenne  
■ faible

Pour visiter nos établissements et découvrir nos soins avant de réserver, participez aux



**Journées Découverte  
À DATES FIXES**

**3 avril • 12 juin • 9 oct. • 13 nov.**  
 Infos et réservations 01 42 65 24 24



# Nos cures

## MALADIES DE L'APPAREIL DIGESTIF (AD)

La cure thermale Appareil digestif & Métabolisme est une thérapie reconnue par les autorités de Santé, sans effet secondaire, permettant de diminuer les douleurs, ainsi que la fréquence des crises, des bienfaits qui se ressentent en général rapidement. La médecine thermale fournit également aux patients les moyens d'être plus autonomes face à leur maladie.

Qu'elle soit conventionnée ou libre, votre cure thermale Appareil digestif & Métabolisme se déroule quotidiennement de la même façon : une durée d'environ 1h30 et un parcours de 4 soins thermaux.

Pour s'adapter parfaitement à votre santé, les soins sont sélectionnés selon vos besoins.

### ÉTAPE 1

Pour les voies digestives, l'eau thermale permet de réguler naturellement le transit intestinal

grâce à l'action de ces minéraux sur la motricité du côlon, ainsi que leur action équilibrante sur la flore intestinale. On note également une action anti-inflammatoire et cicatrisante sur les muqueuses de l'intestin.

Pour les troubles du métabolisme, la cure thermale présente un réel intérêt, comme traitement complémentaire au traitement classique. L'eau thermale, en cure de boisson prescrite par le médecin thermal, a une action diurétique et dépurative.

Les massages, douche à jet favorisent la circulation sanguine et agissent sur les dépôts cellulitiques.

### ÉTAPE 2

Les soins dispensés, la reprise d'une activité physique et les conseils diététiques délivrés permettent d'initier l'amaigrissement, de conforter la perte de poids, de réapprendre l'effort physique, de rééduquer son comportement alimentaire et de diminuer le stress et l'anxiété.

## MALADIES DE L'APPAREIL DIGESTIF (AD)

**MALADIES DE L'APPAREIL DIGESTIF :** AFFECTIONS HÉPATIQUES, SÉQUELLES D'HÉPATITE VIRALE (ASTHÉNIE, CÉPHALÉE, TROUBLES ALLERGIQUES, DYSEPSIES, DOULEURS DE L'HYPOCONDRE DROIT), ÉTATS PRÉCIRRHOTIQUES, MIGRAINE D'ORIGINE DIGESTIVE

**AFFECTIONS VÉSICULAIRES :** LITHIASÉ VÉSICULAIRE ; DYSKINÉSIES BILIAIRES (HYPOTONIE OU HYPERTONIE VÉSICULAIRE, DYSFONCTIONNEMENT DU SPHINCTER D'ODDI), TROUBLES APRÈS CHOLÉCYSTECTOMIE CHOLÉCYSTOSE ET CHOLESTÉATOSE

**ALLERGIES DIGESTIVES OU ALIMENTAIRES :** ECZÉMA, URTICAIRE, ŒDÈME DE QUINCKE, ASTHMES CONSÉCUTIFS À L'INGESTION D'UN ALIMENT ALLERGISANT, INTOLÉRANCE AU GLUTEN ET AU LACTOSE

**AFFECTIONS GASTRO-INTESTINALES :** HERNIES HIATALES ET REFLUX GASTRO-CÉSOPHAGIEN, COLITES ACIDES DE FERMENTATION, SÉQUELLES DE DYSENTERIE AMIBIENNE, RECTOCOLITE HÉMORRAGIQUE, MALADIE DE CROHN, COLOPATHIES FONCTIONNELLES

**MALADIES MÉTABOLIQUES :** HYPERCHOLESTÉROLÉMIE, HYPERTRIGLYCÉRIDÉMIE, DIABÈTE GRAS (NON INSULINO-DÉPENDANT), HYPERURICÉMIE, GOUTTE ET LITHIASÉ UNIQUE, SURCHARGE PONDÉRALE ET OBÉSITÉ

## DES SOINS TRÈS CIBLÉS

- Bain de vapeur collectif
- Cataplasme d'argile, en application locale unique ou multiple
- Cure de boisson
- Douche générale au jet
- Douche locale et générale
- Douche pénétrante générale
- Massage au baume thermal
- Bain général de gaz sec

### La double orientation

soigner ses affections des maladies cardio-artérielles et ses affections de l'appareil digestif... **en même temps, c'est possible !**

CHOISISSEZ LA FORMULE ADAPTÉE À VOTRE PATHOLOGIE :  
**cure conventionnée** 18 jours ou **cure libre** de 5 à 18 jours.

| TARIFS                   | CURE CONVENTIONNÉE 18 JOURS* |   |
|--------------------------|------------------------------|---|
|                          |                              | PRIX LIMITE DE FACTURATION (PLF)<br>PLF en vigueur au 1 <sup>er</sup> mars 2024 pouvant évoluer selon réglementation applicable |
|                          | CURE THERMALE AD             | 72 séances de soins ciblés<br>Avec kinésithérapie<br>640,18 €<br>708,12 €   |
|                          | DOUBLE ORIENTATION AD + MCA  | + 36 séances de soins MCA<br>+339,01 €  |
| CURE LIBRE DÈS 5 JOURS** |                              |   |
|                          | 5 jours                      | 365 €   |
|                          | Journée supplémentaire       | +50 €   |

\* Pris en charge par l'Assurance Maladie \*\* Non pris en charge - Le détail du programme de soins sera défini à votre arrivée, au regard de vos objectifs de séjour, des éventuelles contre-indications à la pratique de certains soins, et à la disponibilité des différents soins, à la date de début du séjour.

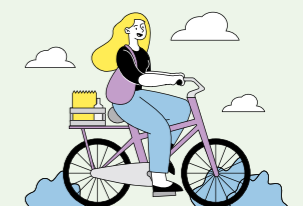
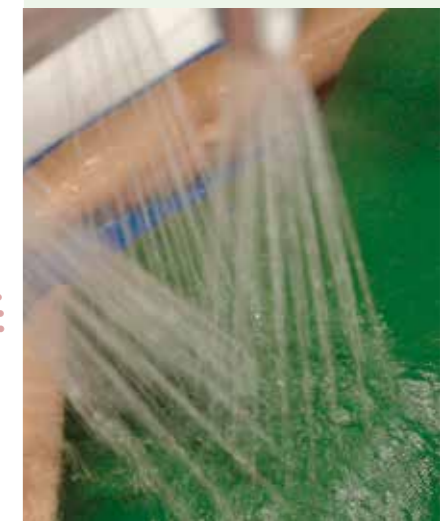

83%

des curistes ont augmenté leur niveau d'hygiène de vie, 9 mois après la cure

Votre prise en charge par l'Assurance Maladie p. 29

Votre cure libre p. 30

ThermDécouverte p. 31

Plus d'infos!





# Nos cures

## MALADIES CARDIO-ARTÉRIELLES (MCA)

La cure thermale Maladies Cardio-Artérielles est une thérapie reconnue par les autorités de Santé pour sa capacité à amorcer une éducation thérapeutique, tout en bénéficiant de soins thermaux facilitant la circulation sanguine au niveau des membres inférieurs.

Qu'elle soit conventionnée (18 jours) ou libre, votre cure thermale Maladies Cardio-Artérielles se déroule quotidiennement de la même façon : une durée d'environ 1h30 et un parcours de 4 soins thermaux.

Pour s'adapter parfaitement à votre santé, les soins sont sélectionnés selon vos besoins.

### ÉTAPE 1

Pour traiter les troubles artériels, l'usage des propriétés vasodilatatrices de l'eau chaude et la carbocrénothérapie sont la clé de voûte de la cure thermale. Les injections sous-cutanées de gaz thermal, puissant vasodilatateur local, permettent de cibler la zone artérielle malade. Le bain de gaz sec favorisent le passage transcutané et agissent sur la microcirculation.

### ÉTAPE 2

Le couloir de marche permet d'effectuer une rééducation active en associant la marche à contre-courant en eau, la vasodilatation cutanée et un massage permanent. Elle développe aussi la circulation collatérale. Une éducation thérapeutique est dispensée autour des soins. Elle associe un encouragement à l'activité physique spécifique, des conseils hygiéno-diététiques et de sevrage tabagique.

### LES AFFECTIONS DES MALADIES CARDIO-ARTÉRIELLES (MCA)

ARTÉRIOPATHIES OBLITÉRANTES DES MEMBRES INFÉRIEURS

TROUBLES CIRCULATOIRES ARTÉRIELS DE LA SPHÈRE CÉRÉBRALE, SYNDROMES VERTÉBRO-BASILAIRES

SUITES DE TRAITEMENTS CHIRURGICAUX : CARREFOUR AORTIQUE, SYMPATHECTOMIE, AMPUTATION IMPUISSANCE MASCULINE D'ORIGINE ARTÉRIELLE

PHÉNOMÈNE DE RAYNAUD ET AUTRES ACROSYNDROMES

### DES SOINS TRÈS CIBLÉS

- Bain général de gaz sec
- Bain local de gaz sec
- Couloir de marche
- Cure de boisson
- Douche filiforme sur les membres inférieurs
- Douche locale de gaz sec
- Douche générale au jet
- Injection de gaz thermaux



**La double orientation**  
soigner ses affections des maladies cardio-artérielles et ses affections de l'appareil digestif...  
**en même temps, c'est possible !**

# 74%

des curistes ont augmenté leur niveau d'activités quotidiennes 9 mois après la cure

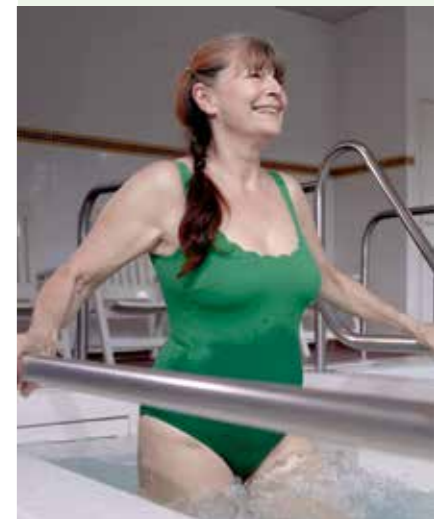

Plus d'infos!



CHOISISSEZ LA FORMULE ADAPTÉE À VOTRE PATHOLOGIE :

**cure conventionnée 18 jours ou cure libre de 5 à 18 jours.**

| TARIFS                   | CURE CONVENTIONNÉE 18 JOURS* |   |
|--------------------------|------------------------------|---|
|                          |                              | PRIX LIMITE DE FACTURATION (PLF)<br>PLF en vigueur au 1 <sup>er</sup> mars 2024 pouvant évoluer selon réglementation applicable |
|                          | CURE THERMALE MCA            | 72 séances de soins ciblés ▶ 678,02 €   |
|                          | DOUBLE ORIENTATION MCA + AD  | + 36 séances de soins AD ▶ +339,01 €  |
| CURE LIBRE DÈS 5 JOURS** |                              |   |
|                          | 5 jours                      | ▶ 365 €   |
|                          | Journée supplémentaire       | ▶ +50 €   |

\* Pris en charge par l'Assurance Maladie \*\* Non pris en charge - Le détail du programme de soins sera défini à votre arrivée, au regard de vos objectifs de séjour, des éventuelles contre-indications à la pratique de certains soins, et à la disponibilité des différents soins, à la date de début du séjour.

Votre prise en charge par l'Assurance Maladie p. 29

Votre cure libre p. 30

ThermDécouverte p. 31

TOUTE  
LA SAISON  
THERMALE

Non pris  
en charge par  
l'Assurance  
Maladie

# NOTRE PROGRAMME complémentaire

En complément de votre cure conventionnée 18 jours  
ou de votre cure libre dès 5 jours,  
les programmes répondent à des objectifs ciblés.



## SURPOIDS ET DIABÈTE

TARIFS

LE PROGRAMME SPÉCIFIQUE  
(non pris en charge par l'Assurance Maladie)

155 €

Des arrhes de 30 € sont demandées à la réservation

### OBJECTIF 1

#### MIEUX CONNAÎTRE LE SURPOIDS / DIABÈTE

- 1 consultation diététique (60 mn)
- 1 atelier de cuisine pédagogique (120 mn)

### OBJECTIF 2

#### SE RÉAPPROPRIER SON CORPS POUR APPRENDRE À S'APAIER ET À SE DÉTENDRE

- 5 accès au vaporarium pendant les soins
- 5 cures de boisson d'eau thermale
- 1 conférence diététique hebdomadaire (accès libre)
- 1 bilan « bonnes pratiques de l'activité physique » (15 mn)

### OBJECTIF 3

#### AMÉLIORER SA QUALITÉ DE VIE GRÂCE À L'ACTIVITÉ PHYSIQUE ADAPTÉE

- 1 activité physique adaptée (60 mn)
- 2 accès salle de sport
- 1 aqua walking (20 mn) (mar-ven)
- Watermass (25 mn)

Accès libre aux conférences hebdomadaires de la diététicienne :

- Comportement alimentaire
- Surpoids et troubles du métabolisme <sup>Le +</sup>

# L'institut de beauté

## LE TOP 5 DE NOS SOINS SPAS ET BEAUTÉ

Du lundi au vendredi de 9 h à 12 h et de 14 h à 17 h  
Tél. 04 68 87 52 00 ou [leboulou@chainethermale.fr](mailto:leboulou@chainethermale.fr)



### MASSAGE\* RELAXANT

#### 100 % SUR MESURE PAR SOTHYS

65€ (40 MN)

Choisissez votre texture préférée : huile nourrissante, crème douce et onctueuse, cire fondante ou beurre de karité. Plusieurs évasions au choix : citron & petitgrain - fleur d'oranger & bois de cèdre - cannelle & gingembre - pour un modelage complet et cocon.

### TRAITEMENT INTENSIF JEUNESSE

#### BP3 TRI COMPLEX PAR SOTHYS

108€ (75 MN)

Ce soin intensif allie 8 formules spécifiques et 5 étapes clés : nettoyage, exfoliation douce, modelage jeunesse pour booster les structures des tissus cutanés, application d'un masque intensif, pose d'un sérum jeunesse. Les 3 actifs brevetés de safran, sophora japonica et peptides stimulent la production de collagène et renforcent les mécanismes d'auto-défense de l'épiderme. Votre peau est visiblement plus jeune.

### SOIN ÉCLAT FRAÎCHEUR SOTHYS

#### ORGANICS® CERTIFIÉ BIOLOGIQUE

56€ (30 MN)

Un soin court à la senteur fraîche pour réveiller la peau et lui donner un coup d'éclat instantané. L'alliance de la sensorialité et de l'efficacité dans ce nouveau soin visage certifié Biologique Sothys Organics™. Profitez d'un moment de relaxation profonde grâce à un massage cocooning visage et cuir chevelu profondément relaxant.

### GRAND RITUEL CORPS ET VISAGE

#### REN'ESSENCE PAR SOTHYS

137€ (75 MN)

Ce grand rituel ultra-complet allie un Soin Visage Oxygénant, avec exfoliation, modelage détoxifiant et masque cocon végétal, suivi d'un Massage\* 100 % sur mesure du corps. Évasion et renouveau garanti, de la pointe des pieds au sommet du crâne.

### MASSAGE\* PROFOND

#### NUTRI-DÉLASSANT PAR SOTHYS

98€ (60 MN)

Un massage\* de haute qualité inspiré du Deep Tissue, spécialement conçu pour apporter confort et détente absolue. À recommander aux sportifs, pour tonifier ou reconforter avant ou après la pratique sportive, ou aux amateurs de massages « premium » pour détendre tous les muscles du corps en profondeur, et redonner de la souplesse aux peaux sèches.

### À DÉCOUVRIR

La gamme Sothys Organics® certifiée ecocert cosmos organics, une variété de soins à la haute efficacité biologique. Gommage, massage, enveloppement, seul ou en combinaison. Construisez avec votre esthéticienne Sothys votre moment d'évasion idéal.



# L'OPTION santé active

À la carte ! Un forfait d'activités et de séances Santé ou Bien-être à sélectionner selon vos besoins et envies !  
Personnalisez votre cure !



**FORMULE  
MINI**  
3 activités bien-être  
et santé au choix  
**85€\***

**FORMULE  
CLASSIC**  
6 activités bien-être  
et santé au choix  
**165€\***

## Activités bien-être

### BAIN DE VAPEUR THERMALE

**3 séances de 20 mn** - Dans une ambiance chaude saturée en vapeur thermale, vous apaisez vos douleurs articulaires et évacuez vos toxines.

### MODELAGE AROMATIQUE [EXCLUSIF CLASSIC]

**30 mn** - Massage doux de l'ensemble du corps conçu pour suspendre le stress et dénouer les tensions.

### MODELAGE DÉTENTE DU DOS

**15 mn** - L'esthéticienne effectue un modelage décontractant du creux des reins jusqu'à la nuque, pour vous apporter une réelle détente et souplesse.

### BAIN HYDROMASSANT

**10 mn** - Comme un jacuzzi privé, le bain hydromassant masse l'ensemble de votre corps avec une séquence de nombreux jets d'eau chaude doux et puissants à la fois. Ce soin est souverain pour les flux circulatoires, l'oxygénation des tissus et la détente musculaire.

### LIT HYDROMASSANT

**2 séances de 10 mn** - Étendu sur un matelas d'eau chaude, des jets parcourent votre corps, et vous massent en mouvements circulaires. Un moment de relaxation et de décontraction assuré.

### WATERMASS

**25 mn** - Découvrez le palper-rouler sous affusion d'eau, un soin agréable pour lutter contre la cellulite et les amas graisseux par différentes phases de traitement.

*Nouveau !*

## Activités santé

### CONSULTATION DIÉTÉTIQUE INDIVIDUELLE

**60 mn** - Dispensé par une diététicienne diplômée, cet atelier vous permet de découvrir et apprendre comment élaborer des repas équilibrés et prévenir ou prendre en charge les problèmes de surpoids. Elle établit également votre bilan personnalisé.

### ATELIER DE CUISINE [EXCLUSIF CLASSIC]

**2 h** - Encadré par une diététicienne, vous apprendrez à élaborer un repas complet et équilibré (entrée, plat et dessert) avec des conseils culinaires et des clés pour un bon équilibre alimentaire. Vous emporterez ce que vous avez préparé.

### MARCHE THÉRAPEUTIQUE

**2 séances de 90 mn** - Le professeur d'activités physiques adaptées va vous faire découvrir cette activité de façon ludique en parcourant les sentiers autour des thermes, en retrouvant ainsi le plaisir de « bouger ».

### MASSAGE CRÂNIEN [EXCLUSIF CLASSIC]

**20 mn** - Ce massage effectué sur la tête, le cou et le haut des épaules, permet d'évacuer le stress et de diminuer les tensions musculaires. Outre son effet relaxant ou stimulant, il favorise la circulation sanguine, diminue les maux de tête, apaise le mental et favorise la concentration.

### AQUA WALKING

**2 séances de 20 mn** - En couloir de marche individuel, avec les conseils du coach, vous effectuerez, dans l'eau, des exercices dynamiques et toniques.

### ACTIVITÉ PHYSIQUE ADAPTÉE [EXCLUSIF CLASSIC]

**60 mn** - Sous la direction d'un professeur d'activités physiques adaptées, cette séance de gymnastique douce en salle permet de vous réadapter à l'effort en fonction de vos capacités.



\* des Arrhes de 30€ sont demandées à la réservation.

\*\* certaines activités peuvent être sélectionnées plusieurs fois.

# Salle de Fitness "l'usine"

## OUVERTURE DE LA SALLE

Tous les jours du lundi au vendredi de 8h30 à 12h30 et de 14h à 16h30



**TARIF CURISTES  
ACTIVITÉS FITNESS**  
Semaine du lundi  
au vendredi : 28€  
Formule 3 semaines : 70€  
1 heure par jour

C'est dans les locaux historiques de l'ancienne usine  
d'embouteillage de l'eau du Boulou  
que nos installations vous proposent des activités variées.

- **Un laboratoire de cuisine moderne** de 80 m<sup>2</sup>.  
Pour apprendre à cuisiner autrement sous les conseils de notre diététicienne.
- **Une salle de gymnastique** de 150 m<sup>2</sup> avec vestiaires (douches, WC, casiers individuels).
- Notre professeur en activités physiques adaptées, assure une surveillance et un accompagnement lors de la pratique sportive, grâce à des exercices divers et variés.
- Salle climatisée (important surtout les après-midi d'été et début de fin de saison).

## Équilibre

(sur rendez-vous uniquement).

### MARCHE THÉRAPEUTIQUE

Parcours de marche extérieur adapté à votre allure et à votre capacité physique autour des thermes.



## Diététique

### ATELIER DE CUISINE DIÉTÉTIQUE ET PÉDAGOGIQUE

Horaires à consulter dès votre arrivée.

**Lieu :** l'Usine

**Thèmes :** comment composer un menu équilibré (entrée, plat, dessert), techniques de cuisson, sauces allégées, desserts allégés.

Uniquement sur Inscription.

### CONFÉRENCES DIÉTÉTIQUES

Horaires à consulter dès votre arrivée.

**Lieu :** l'Usine

**Thème :** comportement alimentaire, surpoids et troubles du métabolisme. Accès libre à tous.

### CONSULTATION INDIVIDUELLE

Sur rendez-vous uniquement.

## Activités Fitness

### APPAREILS

Tapis de course, vélo, vélo semi couche, elliptique, rameur, banc de musculation, module de musculation, ballon de gym, haltères, élastiques.

### THÈMES

#### Échauffement sur appareils

(cardio, rameur, vélo...).

**Gym active :** gainage, renforcement musculaire, tonicité, travail avec ballons. Séances collectives d'abdos fessiers et de circuit minceur.

**Réadaptation cardiaque :** activité cardio respiratoire pour retrouver de l'endurance et diminuer l'essoufflement dans les activités quotidiennes ou sportives et contribuer à la perte de poids (tapis de marche, vélo, activités en plein air).

**Consultation individuelle avec le coach.**

Sur rendez-vous uniquement.

**Réhabilitation fonctionnelle :** renforcement musculaire pour améliorer la condition physique et permettre un gain de mobilité. Tonification, gainage, assouplissements, gym douce ou assise, équilibre.

**EMPLOI DU TEMPS  
À CONSULTER DÈS VOTRE  
ARRIVÉE.**

### RENSEIGNEMENTS

### ET INSCRIPTIONS :

**Secrétariat Thermal :**

04 68 87 52 00

**Diététicienne :**

04 68 87 52 05

Consultation individuelle  
uniquement sur rendez-vous  
préalable.



# NOTRE hébergement

## CAMPING L'OLIVETTE\*\*

Une cure décontractée en toute liberté, en face des thermes.

- 43 résidences-mobiles, toutes avec chauffage électrique et climatisation.
- 2 mobil-homes aux normes PMR.
- Service traiteur.



à partir de  
**48€**  
nets TTC

**par nuit**  
sur la base d'un forfait hébergement  
(22 nuits/cure de 18 jours)

### CONFORT

- Cuisine entièrement équipée
- Wifi gratuit
- TV
- Terrasse en bois couverte
- Couvertures, protège matelas et oreillers fournis pour toute location

### ATOUTS

- Tennis de table
- Location de vélos
- Service (dépôt pain, traiteur, machine à laver, sèche-linge, salle de repassage, bibliothèque)
- Boulodrome
- Espace Canal + Sport
- Jeux de société

CATÉGORIE

TARIF FORFAIT 22 NUITS

MOBIL-HOME CLIMATISÉ

▶ de 27 à 30 m<sup>2</sup>

▶ dès 1 056 €



Votre cure et votre hébergement en  
**un appel ou un clic**

01 42 65 24 24  
reservations@chainethermale.fr  
www.chainethermale.fr

Pour nous joindre : 04 68 83 48 08

Ouvert du 1<sup>er</sup> mars  
au 26 novembre 2026

# LE BOULOU & sa région

Grâce au climat méditerranéen tempéré et ensoleillé, à 8 km de la frontière espagnole, à 16 km de la mer Méditerranée et à 20 km de Perpignan, Le Boulou vous fait goûter aux joies de la mer, de la montagne et de l'arrière-pays.



Le Tech

Près des Thermes, vous pourrez contempler les fresques de la chapelle de Saint-Martin-de-Fenollar. Leurs couleurs les placent parmi les plus caractéristiques de l'Occident roman. La région est riche d'un patrimoine historique passionnant, depuis l'antique Via Domitia, l'art roman des cloîtres de marbre jusqu'aux églises et fortifications.

## CULTURE & PATRIMOINE

### Le Boulou

Un circuit historique propose la découverte du centre-ville à travers un patrimoine riche et varié constitué de l'église Sainte-Marie, la tour Quadrangulaire, la chapelle Saint-Antoine en passant par la statue du Petit Tambour. L'Office de Tourisme organise des visites guidées dans les villes & villages du Vallespir toute l'année (demander le programme). Des brochures touristiques sont disponibles à l'accueil, des fiches randos sont également en vente retraçant les randonnées le Vallespir et alentours. Les passionnés d'histoire pourront randonner notamment sur les traces de la bataille du Boulou.

**Renseignements : Office de Tourisme communautaire « Vallespir Tourisme »**  
04 68 87 50 95



Centre-ville du Boulou

### Maison de l'Eau et de la Méditerranée

Vivez une expérience unique : un voyage initiatique au cœur de l'Eau. Cinq espaces interactifs et ludiques vous plongeront dans la découverte de l'Eau dans tous ses états. Vous comprendrez les enjeux planétaires de la préservation et de la sauvegarde de l'Eau. Que vous soyez petits ou grands, novices ou spécialistes, naviguez au fil de l'eau à travers le monde, l'Histoire et la science. Visites guidées proposées.

**Renseignements : MEM 04 68 87 50 10**

### Maison de l'Histoire - Casa del Voló (entrée gratuite)

Découvrez Le Boulou autour d'une exposition permanente retraçant toutes les périodes de son histoire, du Paléolithique à nos jours. Une part très importante est consacrée à la bataille du Boulou et à la frise du Maître de Cabestany, sculptée pour l'église Sainte-Marie. Mais vous découvrirez aussi la partie industrielle de la ville avec le liège et son eau qui en ont fait sa renommée ainsi que l'histoire de l'ancien pont suspendu. **Renseignements : 04 68 83 75 01**

### L'espace des Arts (entrée libre)

La galerie municipale « espace des arts » (EDA) recommandée par le guide du Petit Futé, propose des expositions de qualité à travers la photographie, la peinture, la sculpture, les installations, etc. Vitrine de l'art actuel, elle permet aux artistes confirmés, de la région ou de l'extérieur, de présenter un large éventail de leur production plastique et faire découvrir aux visiteurs les expositions d'art visuel tout au long de l'année avec la volonté de rendre compte de sa modernité, sa diversité et sa vivacité. **Renseignements : 04 68 83 36 32**

### Le Perthus, un village franco-espagnol (10 km)

Étape agréable mêlant histoire et commerces, Le Perthus est au carrefour de deux cultures, française et espagnole. Vous pourrez à votre guise faire du shopping. Admirez le Fort de Bellegarde, exemple d'architecture militaire, construit par Vauban, haut lieu stratégique. Vous pourrez également découvrir les vestiges de voie romaine au sein du site de Panissars.

### La Côte Vermeille (16 km)

De mer pittoresques et chargés d'histoire, ne manquez pas de parcourir la Côte Vermeille. À partir d'Argelès, montez jusqu'aux vignobles de Collioure, puis gagnez Port-Vendres, très beau port de pêche, par la jolie route côtière. À partir de là, rendez-vous au cap Béar pour la belle vue depuis le sémaphore. Allez jusqu'à la jolie baie de Banyuls puis à Cerbère, juste avant la frontière.

### Collioure (25 km)

Adorable, pittoresque, magnifique, les qualificatifs foisonnent lorsqu'on évoque Collioure, la cité des peintres qui, de Braque à Foujita, ont tous été charmés. Découvrez le château royal, les remparts sur la mer ainsi que le ravissant petit port, et l'église Saint-Vincent.



Maison de l'eau et de la Méditerranée

### Thermal Pass

N'oubliez pas de demander votre Thermal Pass gratuit à l'Office de Tourisme qui, sur présentation de votre carnet de soins, vous fera bénéficier d'offres privilégiées durant votre séjour.

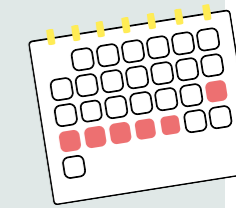

## Rendez-vous annuels au Boulou

### EN AVRIL

Saint-Jordi

### EN MAI

Expositions

### EN JUIN

Fête de la musique  
Feux de la Saint-Jean  
Expositions

### EN JUILLET ET AOÛT

Fête de l'Eau  
Cinéma de plein air  
Bals, sardanes, folklore  
Concerts, expositions  
Balade gourmande

### EN SEPTEMBRE

Journées européennes du patrimoine  
Expositions  
Rallye de l'Aspavarom

### EN OCTOBRE

Balade gourmande  
Automne musical en Vallespir

### EN NOVEMBRE

Expositions

### EN DÉCEMBRE

Marché de Noël  
Noël des commerçants



Perpignan

**Céret (10 km)**

Au tout début du XX<sup>e</sup> siècle, Céret a su séduire les plus grands artistes : Pablo Picasso, Georges Braque, Juan Gris, Chaim Soutine... Aujourd'hui le Musée d'Art Moderne présente une collection permanente remarquable et des expositions temporaires incontournables. Le charme de cette petite ville catalane, sans cesse en mouvement, se savoure à l'ombre de ses magnifiques platanes. Céret, chemin faisant... 18 supports historiques complètent les 20 représentations d'œuvres réalisées, in situ, par les artistes. Le Musée de la musique invite à la découverte de collections d'instruments traditionnels et populaires du monde. L'Office de Tourisme communautaire « Vallespir Tourisme » est à votre disposition pour vous renseigner sur le Vallespir 04 68 87 00 53. Le samedi matin, laissez-vous guider dans les allées du célèbre marché regroupant plus de 170 exposants dans le centre historique ! Aux alentours de Céret, découvrez aussi le Musée du Liège à Maureillas, le Musée Dali à Figueras...

**Perpignan (22 km)**

Le Castillet, l'ancienne porte de la cité et les hautes tours symbolisent aux yeux des Catalans toute l'histoire du Roussillon. Au détour de rues vivantes et déjà animées, beaucoup d'autres curiosités vous attendent, de l'église Saint-Jacques aux fortifications de la citadelle, le palais des rois de Majorque.

**Castelnou**

Comme cinq autres lieux de la Catalogne, il est classé parmi les plus beaux villages de France. La rudesse apparente de ce site de pierre, ancré depuis le XI<sup>e</sup> siècle, disposé tout en escaliers, contraste de manière forte avec l'intimité chaleureuse qui émane de ses ruelles fleuries.

**Les Caves de Byrrh**

Implantées à Thuir depuis plus de 100 ans, les caves de Byrrh sont aujourd'hui un haut lieu du patrimoine industriel. Le hall de gare, création des ateliers Eiffel au XIX<sup>e</sup> siècle, les allées gigantesques abritant plus de 600 foudres et la plus grande cuve en chêne du monde restent les témoins ambitieux de la famille fondatrice. Classé en 1994, site remarquable du goût, ayant obtenu en 2003 le label tourisme de découverte économique, les caves de Byrrh sont reconnues pour leur caractère emblématique.



Voie verte

**SPORTS**

**Vous aimez pédaler ? Prenez votre vélo ou VTT et effectuez de grandes promenades sur les sentiers prévus à la fois pour les piétons et les vélos.**

En effet Le Boulou est au carrefour de 3 voies vertes. Vous pourrez aussi jouer au tennis toute l'année. À vous, également, les randonnées dans le Vallespir, (tous niveaux possibles) : Fontfrède, chapelle Saint-Ferréol dans la direction de Céret, le Mas Rossignol et le Pic Estel au-dessus du Boulou, le col de l'Ouillat vers le Perthus et Saint-Christophe près de Montesquieu.

Si vous aimez vous ébrouer dans l'eau, rendez-vous à Saint-Jean-Pla-de-Corts à 4 km du Boulou : deux plans d'eau, l'un consacré à la baignade avec paddle, accrobranche et buvette en période estivale, l'autre étant réservé au téléski nautique en période estivale et à la pêche hors saison.

Casino, cinéma, espace des Arts et Médiathèque invitent quotidiennement à des animations en ville.

**Office du Tourisme Communautaire « Vallespir Tourisme »**  
au 04 68 87 50 95  
ou sur [www.vallespir-tourisme.fr](http://www.vallespir-tourisme.fr)



PYRÉNÉES-ORIENTALES

**Carnet PRATIQUE**

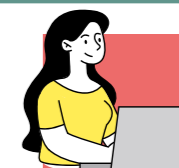

Pour visiter nos établissements et découvrir nos soins avant de réserver, participez aux

**Journées découverte À DATES FIXES**

3 avril • 12 juin • 9 oct. • 13 nov.

Infos et réservations 01 42 65 24 24



**VENIR AU Boulou**

Située au pied des Albères, à quelques minutes du littoral, à deux pas de l'Espagne, la station thermale du Boulou bénéficie d'une situation et d'un climat favorisant détente et relaxation.

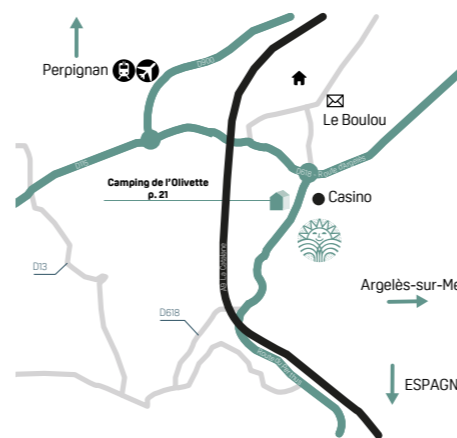
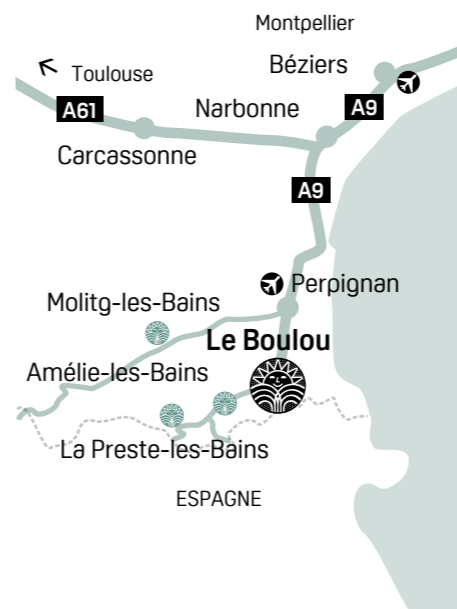

**L'OFFICE DU TOURISME DU BOULOU**

[www.tourisme-leboulou.fr](http://www.tourisme-leboulou.fr)  
Tél. 04 68 87 50 95

**EN VOITURE**

**GPS 42.516667 - 2.833333**

Par l'autoroute A9, sortie Le Boulou

Vous souhaitez profiter de votre voiture en cure, mais pas question de conduire ce long trajet depuis chez vous ? Nous avons la solution !

**Yesdriveme** est la première plateforme de location de chauffeurs à la demande, destinée aux propriétaires de voiture qui ne souhaitent pas conduire ou ne sont pas disponibles pour faire le trajet.  
**Ligne dédiée** au 02 55 47 12 85  
**Remise de 10 % avec le code chainethermale5.**

**EN TRAIN**

- Gare SNCF de Perpignan (TGV) avec correspondance gare routière ou taxis
- En autocar : sur place sont à votre disposition « Les Courriers Catalans » (téléphone : 04 68 55 68 00)

**EN BUS**

- **Bus Conseil Départemental**  
1 € le trajet

**EN TAXI**

Contacts p. 32.

**EN AVION**

- **Aéroport Perpignan-Rivesaltes**  
Liaisons quotidiennes avec Paris, Londres ; saisonnières avec Lille, Strasbourg et Nantes
- **Aéroport de Gérone en Espagne**  
Liaisons quotidiennes avec Paris (Beauvais)

**COVOITURAGE**

**Pensez au covoiturage** pour partager les frais de route et des moments de convivialité.

# LA FOIRE AUX Questions

Découvrez les réponses aux interrogations fréquentes sur la médecine thermique

1

## Quelles sont les cures thermales prises en charge (remboursées) par l'Assurance Maladie, et celles qui ne le sont pas ?

La cure thermique « conventionnée 18 jours » est la seule cure thermique remboursée par la Sécurité Sociale.

Pour donner lieu à un remboursement, votre cure thermique conventionnée doit obligatoirement être prescrite par un médecin (votre médecin traitant ou un spécialiste, Rhumatologue par exemple) et être d'une durée de 18 jours de soins, dispensés 6 jours sur 7 (pas de soins le dimanche).

Les cures thermales plus courtes, telles que les cures thermales libres (5 jours de soins minimum) ne sont, elles, pas éligibles au remboursement.

Les options de confort ou de renforcement ne bénéficient pas de la prise en charge par l'Assurance Maladie.

Elles ne sont donc pas remboursables. Ces prestations, dans le cadre d'une cure dans nos stations peuvent être :

- le supplément Service Premier (votre cure dans l'espace « premium » des thermes, indiqué sur notre site web par la mention « PREMIUM »)
- le module complémentaire dans les Cures Spécifiques
- l'Option Santé Active et les Programmes Complémentaires (Lombalgie ou Fibromyalgie par exemple)
- le forfait « hébergement » (sauf si vos revenus sont inférieurs au plafond de ressources)



2

## Qu'est-ce qu'une cure « conventionnée » ?

Une cure thermique est un acte médical qui permet de traiter une pathologie grâce à un parcours de soins ciblés encadrés par des professionnels de santé, et le concours entre autres de ressources naturelles dont les propriétés thérapeutiques sont reconnues par l'Académie de Médecine.

Une cure thermique est dite « conventionnée », quand elle bénéficie d'une prise en charge par l'Assurance Maladie, parce qu'elle est prescrite par votre médecin traitant, et qu'elle s'échelonne sur une durée de 18 jours.

3

## Qu'est-ce que la double orientation ?

Une cure thermique « double orientation » permet de traiter conjointement deux grandes familles de pathologies (ou « orientations ») :

rhumatologie, phlébologie, maladies métaboliques et urinaires, voies respiratoires, neurologie, maladies digestives, dermatologie, affections psychosomatiques, gynécologie, maladies cardioartérielles et stomatologie. Chaque jour, la cure double orientation se compose de 4 soins\* thermaux dédiés à l'orientation principale et 2 soins\*\* dédiés à l'orientation secondaire.

Lors de la prescription et en remplissant le formulaire de demande de prise en charge, votre médecin traitant devra préciser quelles sont les orientations choisies : l'orientation principale et l'orientation secondaire.

Cela ne pourra pas être modifié par la suite ; il faut donc remplir ce formulaire avec le plus grand soin.

\* 6 soins en Voies respiratoires \*\* 3 soins en Voies respiratoires

4

## Puis-je scinder ma cure thermique conventionnée en plusieurs parties ?

Il est impossible de scinder votre cure thermique conventionnée.

Pour que votre cure thermique soit prise en charge par la Sécurité Sociale, il est nécessaire qu'elle soit de 18 jours consécutifs.

5

## Quels sont les frais qui restent à ma charge lors d'une cure conventionnée ?

Outre le ticket modérateur, les frais complémentaires, les soins dits de confort effectués en plus des soins prévus dans votre forfait thermal et le complément tarifaire (entré en vigueur au 1<sup>er</sup> mars 2014) ne sont pas pris en charge par l'Assurance Maladie.

L'établissement thermal devra vous informer avant votre départ, ou sur place, des différents montants susvisés.

Si vous êtes bénéficiaire de la Complémentaire santé solidaire (CSS), l'établissement thermal ne peut vous facturer que le tarif forfaitaire de responsabilité (ou forfait thermal), le complément tarifaire créé au 1<sup>er</sup> mars 2014 ne pourra pas vous être demandé. Les soins de confort effectués en plus des soins prévus dans le forfait thermal restent à votre charge.

6

## Quel jour de la semaine pour débiter ma cure thermique ?

Nos stations thermales permettent de démarrer sa cure du lundi au samedi. Pour autant, il est déconseillé de commencer sa cure un lundi. En effet, il sera plus difficile d'obtenir un rendez-vous avec un médecin thermal et les formalités administratives préalables à l'entrée en cure seront plus longues les lundis.

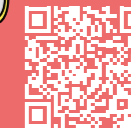

Retrouvez l'intégralité de notre Foire aux questions en flashant ce QRcode

7

## Peut-on interrompre une cure thermique conventionnée ?

La durée normale d'une cure thermique prise en charge par la Caisse d'Assurance Maladie est de dix-huit jours.

La cure peut être interrompue pour toutes sortes de raisons, mais seules trois circonstances pourront donner lieu à un remboursement par l'Assurance Maladie, au prorata de la durée de la cure effectuée :

- en cas de force majeure (un décès dans la famille, par exemple)
- en cas de suspension de l'activité de l'établissement thermal
- si la cure est interrompue pour raisons médicales (attestées par un certificat médical)

Une cure interrompue pour toute autre raison ne donnera lieu à aucune prise en charge par l'Assurance Maladie. De même, une cure interrompue plus de 48 heures, même pour motif médical ne peut être reprise et sera donc définitivement interrompue.

8

## Qu'est-ce qu'une cure thermique libre ?

Il s'agit d'une cure thermique à durée libre à partir de 5 jours de soins. Vous bénéficiez des mêmes soins qu'une cure thermique conventionnée, sans prescription médicale<sup>(1)</sup> et sans prise en charge par l'Assurance Maladie.

Cette cure thermique est disponible dans nos 19 établissements thermaux et dans n'importe quelle pathologie.

**Vous êtes ainsi libre de choisir votre durée de séjour et de bénéficier de tous les avantages des soins thermaux comme une cure conventionnée.**

(1) Il sera seulement nécessaire à votre arrivée de présenter un certificat de non-contre-indication de moins d'un mois de votre médecin traitant ou de prendre un rendez-vous avec un médecin thermal.



# CURE CONVENTIONNÉE 18 JOURS

## Réservez et préparez votre cure

1

### CONSULTEZ VOTRE MÉDECIN

**Au plus tard au cours du trimestre qui précède votre cure !**

Il prescrit votre cure en fonction de votre état de santé. Il indique sur la prise en charge de l'Assurance Maladie la ou les orientations thérapeutiques et la station thermale recommandée pour votre pathologie. Complétez les rubriques vous concernant, notamment « ressources » pour étudier vos droits éventuels à des forfaits de déplacement et d'hébergement. Adressez ensuite ce formulaire à votre caisse d'Assurance Maladie habituelle pour l'accord.

**Le retour de votre prise en charge doit vous parvenir dans un délai de 1 mois : vérifiez-la !**

**Vérifiez votre compte AMELI, l'envoi de la Prise en Charge par la CPAM est souvent dématérialisé.**

**En cas de refus, les arrhes de garantie de réservation thermale vous seront remboursées, sur justificatif.**



2

### PENSEZ À VOS DATES DE CURE

**Réservez le plus tôt possible**  
= plus de latitude pour le choix de vos dates et tranches horaires d'entrée en soins.



**Affluence :**  
■ très forte  
■ moyenne  
■ faible

Réservez votre cure thermale avant votre hébergement !

|      |  |
|------|--|
| MARS |  |
| AVR  |  |
| MAI  |  |
| JUIN |  |
| JUIL |  |
| AOÛT |  |
| SEPT |  |
| OCT  |  |
| NOV  |  |

3

### COMMENT RÉSERVER VOTRE CURE THERMALE ?

**Sur notre site [www.chainethermale.fr](http://www.chainethermale.fr) en réglant directement les arrhes de garantie de réservation par carte bancaire**

**Tél. 01 42 65 24 24** ou par mail à **reservations@chainethermale.fr**

**Par courrier à l'adresse de la station choisie** en remplissant la fiche de réservation adaptée + un chèque d'arrhes de garantie de réservation thermale.

**Prenez rendez-vous directement avec le médecin thermal de votre choix avant votre arrivée.**

**Pensez à la garantie Assurance-Annulation Interruption de cure avec THERMASSISTANCE** (voir le formulaire à l'avant-dernière page de ce livret).

Votre cure et votre hébergement en un appel ou un clic



4

### PRÉPAREZ VOTRE CURE

**Prenez rendez-vous avec le médecin thermal avant votre arrivée en cure.**

Chaque établissement vous fournira ses coordonnées.

**Rassemblez les documents à présenter sur place :** votre carte Vitale, les volets 1 et 2 de votre prise en charge, votre reçu d'arrhes, le courrier de votre médecin traitant, vos radios et/ou dernières analyses de sang.

**Ne pas oublier de mettre dans sa valise :** bonnet et sandales de bain antidérapantes, maillot de bain, votre sac de cure (si vous êtes déjà curiste). Peignoirs de bain et serviettes fournis durant votre cure.

#### VOTRE JOURNÉE DE CURE

**Les soins se déroulent du lundi au samedi, jours fériés inclus (pas de soins le dimanche). Suivant l'orientation thérapeutique, ils durent entre 1 h et 2 h. Le planning de soins est préalablement établi pour vous, en fonction de la prescription du médecin thermal.**



# CURE CONVENTIONNÉE 18 JOURS

## Votre remboursement

Plus d'infos!



1

### VOS FRAIS MÉDICAUX (VOLET 1)

**3 visites médicales possibles avec le médecin thermal**  
• 70 % sur la base des tarifs conventionnels

Fixé par l'Assurance Maladie (en 2026 : 28 € pour le suivi d'une cure simple orientation et 42 € pour une cure double orientation, prix par consultation).

S'y ajoutent, éventuellement, certains actes spécifiques (méthode de déplacement de Proëtz, douches filiformes, injections de gaz thermal), appelés pratiques médicales et complémentaires, remboursées à 70 % sur la base des tarifs conventionnels.



2

### VOTRE CURE THERMALE DE 18 JOURS DE SOINS\* (VOLET 2)

**1 seule cure par an et par personne**

• 65 % du Tarif Forfaitaire de Responsabilité (T.F.R.)

Le Forfait Thermal est remboursé à 65 % du Tarif Forfaitaire de Responsabilité (T.F.R.). Le reste à charge pour le Curiste est donc de 35 % du T.F.R. (c'est le Ticket Modérateur, susceptible d'être pris en charge par la Mutuelle) **ET** d'un Complément Tarifaire. Ce montant est fixé chaque année par l'Assurance Maladie. À titre d'exemple, en 2024, il est de 103,51 € pour une cure Rhumatologie (sans kinésithérapie).

\* hors frais des soins de confort



3

### VOS FRAIS D'HÉBERGEMENT (VOLET 3)

**(remboursement soumis au plafond de ressources\*)**

• 65 % sur la base d'une participation forfaitaire de votre Caisse fixée à 150,01 € soit 97,50 €



Pour les personnes en ALD, merci de consulter les conditions particulières sur notre site internet.

4

### VOS FRAIS DE TRANSPORT (VOLET 3)

**(remboursement soumis au plafond de ressources\*)**

Par train ou voiture, sur la base d'un aller/retour SNCF 2<sup>e</sup> classe (pièces justificatives demandées)

• 65 % du prix du billet

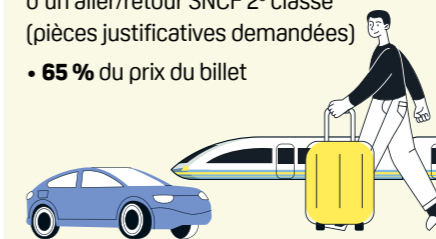

#### MUTUELLE et CURE THERMALE

**Vous pouvez profiter d'une dispense d'avance des frais inhérents à la partie mutuelle de vos soins thermaux.**

Si nous disposons de votre email, nous vous adresserons deux mois avant la date de début de votre cure, un devis du coût maximum possible de votre cure, qu'il faudra adresser à votre mutuelle afin de demander une attestation de prise en charge à remettre à l'établissement thermal. Dans ce cas, notre établissement pourra être réglé directement par votre mutuelle.

**IMPORTANT : le tiers payant ne pourra être appliqué sans la présentation conjointe de ces deux documents – attestation de prise en charge et carte mutuelle (en cours de validité).**

Les bénéficiaires d'une prise en charge à 100 % par leur CPAM ne sont pas concernés par cette démarche.

\* Pour bénéficier du remboursement de vos frais de transport et d'hébergement, vous devrez adresser à votre caisse d'assurance maladie, au retour de votre cure, le volet 3 du formulaire de prise en charge ainsi que les justificatifs de transport. Selon les ressources de votre foyer, l'Assurance Maladie peut prendre en charge vos frais de transport et d'hébergement : pour une cure prescrite en 2026, vos ressources de 2025 ne doivent pas dépasser un plafond fixé à 14 664,38 €. Ce plafond (en vigueur depuis 2010) est majoré de 50 % - soit 7 332,19 € - pour votre conjoint et pour chaque ayant droit à votre charge (enfant, partenaire lié par un pacte civil de solidarité, etc.).

Mode  
d'emploi

# VOTRE CURE libre

AU BOULOU

Plus d'infos!



Pour bénéficier d'une Cure Libre, il n'est pas nécessaire d'obtenir une prescription médicale, ni d'effectuer les démarches administratives de prise en charge. Ce format beaucoup plus souple vous permet d'organiser votre cure avec plus de facilité, en tenant compte de votre agenda. Vous pourrez par exemple la glisser facilement dans une période de vacances ou de congés.



Vous souhaitez agir en prévention et/ou vous maintenir en pleine santé : une cure médicale en format court. Parce que nous n'avons pas tous la possibilité de prendre 3 semaines pour sa santé, les Thermes du Boulou proposent un format de cure thermale "libre" d'une durée de 5 à 18 jours.

Vous accompagnez un curiste effectuant une cure conventionnée de 18 jours, **bénéficiez de 5% de remise** sur votre cure libre (hors hébergement).

1

## Je sélectionne ma cure libre selon mes objectifs

- Prendre soin de ma santé
- Prévenir des pathologies d'ordre Maladies Cardio-Artérielles **ou** Maladies de l'Appareil Digestif
- Soigner mes pathologies d'ordre Maladies Cardio-Artérielles **ou** Maladies de l'Appareil Digestif
- Simplement « me faire du bien » et m'accorder une pause « santé »

## Je choisis

MA CURE LIBRE MALADIES  
CARDIO-ARTÉRIELLES

OU MA CURE LIBRE MALADIES  
DE L'APPAREIL DIGESTIF

3

## Je personnalise la durée de ma cure libre

**DURÉE MINIMUM DE 5 JOURS**

Je peux rajouter des journées supplémentaires au tarif de 50 euros la journée, selon mes envies.

**Forfait initial de 5 jours : 365 euros**

2

## Je souhaite traiter plus spécifiquement

- **Mes problèmes de poids :**  
Programme **SURPOIDS ET DIABÈTE**

## Je sélectionne

**LE PROGRAMME COMPLÉMENTAIRE**

DE MON CHOIX AFIN D'OPTIMISER  
MON SÉJOUR

4

## Je réserve

**MA CURE LIBRE** SELON MES  
OBJECTIFS, **MON PROGRAMME  
COMPLÉMENTAIRE** SI BESOIN,  
SUR LA **DURÉE** DE MON CHOIX



# ThermDécouverte

L'INITIATION À LA CURE THERMALE



~ Laura +33 6 01 01 01 01  
Tu m'accompagnes ?  
16:01

~ Anne +33 6 11 21 01 01  
Où ?  
16:02

~ Laura +33 6 01 01 01 01  
Aux Thermes, je vais  
tester les soins avant  
de réserver  
16:03

49 €\*  
4 soins

½ journée, 4 soins thermaux et une initiation complète en conditions réelles, pour découvrir la cure thermale avant de sauter le pas.

## VOUS HÉSITEZ À VOUS LANCER DANS UNE CURE THERMALE ?

**ThermDécouverte a été pensé pour vous.**

En 4 soins ciblés et au tarif accessible de 49 €, il vous permet de découvrir en douceur les bienfaits concrets du thermalisme, loin des idées reçues. Peu onéreux, très facile à organiser, ce format **s'adresse à celles et ceux qui veulent tester avant de décider.** Une expérience santé encadrée, simple à intégrer dans un emploi du temps chargé. Pour enfin passer de la curiosité à l'expérience.

## 3 bonnes raisons DE CHOISIR THERMDÉCOUVERTE :

1

**Vous testez une vraie cure thermale**  
Mêmes soins, mêmes espaces que les curistes habitués, même accueil chaleureux, attentif et pédagogique... **vous voilà plongé dans une expérience strictement similaire** à celle dont vous bénéficierez si, convaincu, vous choisissez de devenir curiste. Vous pourrez profiter de votre initiation pour **poser toutes les questions que vous souhaitez** à nos équipes et aux curistes déjà convaincus.

2

**4 soins représentatifs de notre expertise**  
Chaque établissement est unique et propose une palette de soins où nous avons sélectionné les plus caractéristiques. Ainsi, **vous testez et devenez vous-même expert.** Cette expertise vous permettra de sélectionner au mieux vos soins avec le Médecin Thermal, lors de votre future cure.

3

**Un tarif attractif, une organisation ultra-facile**  
Accessible à tous, **49 € seulement**, ThermDécouverte comprend 4 soins et le prêt d'un kit complet de linge – peignoir et serviettes en coton moelleux\*\*. Dès la réservation, vous connaissez l'heure du rendez-vous à l'accueil des Thermes. **L'expérience dure entre 1 h 15 et 1 h 45, vestiaire inclus.**

**Campings**

|                                      |                |
|--------------------------------------|----------------|
| La Vallée (St Jean Pla de Corts) ★★★ | 04 68 83 23 20 |
| Les Casteillets ★★★                  | 04 68 83 26 83 |
| L'Olivette ★★                        | 01 42 65 24 24 |

**Restaurants**

|                           |                |
|---------------------------|----------------|
| Château de Riell (Moligt) | 04 68 05 04 40 |
| Bistro Casals (Moligt)    | 04 68 05 44 40 |

**Renseignements utiles**

|                   |                |
|-------------------|----------------|
| Thermes du Boulou | 01 42 65 24 24 |
| Taxi              | 04 48 07 01 07 |

**CAMPING Les Casteillets** Offre exceptionnelle pour curistes : 2 semaines payées, la 3ème GRATUITE (Hors Juillet et Aout)

A St-Jean-Pla-de-Corts  
A 12 Km d'Amélie-les-Bains  
A 4 Km du Boulou

Animations Du 1er juin au 30 septembre

Piscine chauffée d'avril à octobre

Grands emplacements Calme

Animaux bienvenus gratuitement

mobil-homes

Camping et restaurant ouverts toute l'année

Visitez notre site internet [www.campinglescasteillets.com](http://www.campinglescasteillets.com)  
Contactez-nous au 04-68-83-26-83 ou par mail [jc@campinglescasteillets.com](mailto:jc@campinglescasteillets.com)

Logos: WiFi, ancv, ACSL

**ATIV TAXI 66**

Amélie les Bains

- Aéroport
- Gare SNCF
- Petit et long trajet...

Groupement de Taxis du Vallespir

ATIV TAXI 66

04 48 07 01 07

**CAMPING de la Vallée**

LOCATION MOBIL-HOME • SNACK  
PISCINE CHAUFFÉE • AIRE DE JEUX  
ANIMATIONS

Tarifs Dégressifs\* 3ème semaine Offerte\*

Route de Maureillas - 66490 St Jean Pla de Corts  
Tél. 04 68 83 23 20  
[campingdelavallee@yahoo.fr](mailto:campingdelavallee@yahoo.fr) - [www.campingdelavallee.com](http://www.campingdelavallee.com)

\* hors juillet/août pour emplacement ou mobilhome

**LES MOBIL-HOMES DE L'OLIVETTE**

Face aux Thermes  
A l'ombre d'une grande oliveraie en bord de rivière

43 mobil-homes chauffés et climatisés  
Lave-linge • Dépôt de pain • Service traiteur  
Ouvert toute la saison thermale

01 42 65 24 24  
66160 LE BOULOU  
[leboulou@chainethermale.fr](mailto:leboulou@chainethermale.fr)

Logos: WiFi GRATUIT, ACSL



## NOUVEAU

Sac fabriqué en RPET\* :

- Résistante à la chaleur, à l'humidité, aux UV
- Durable
- Brillante
- Étanche
- Flexible
- Inodore



À rapporter chaque année

# votre Sac de cure



## SERVICE APRÈS-VENTE

### IL SE DÉCHIRE ?

Sac remplacé

### OUBLI OU PERTE ?

Prêt pour la journée d'un sac souple

### UN 2<sup>e</sup> EXEMPLAIRE ?

Disponible en boutique : 2,50 € TTC



## PRATIQUE



## ÉCOLOGIQUE

Sac unique et réutilisable

**Gratuit lors de votre première cure ou en vente dans nos boutiques**

\*abréviation en anglais de recycled polyethylene terephthalate et polytéraphthalate d'éthylène recyclé en français



## LE CLUB THERMAL



## Fidélité et parrainage

### Vous aimez votre cure à la Chaîne Thermale du Soleil ?

Profitez de nombreux avantages, chez vous et pendant votre séjour en adhérent au Club Thermal.

### FAITES-VOUS PLAISIR !

Selon votre statut BLEU, ARGENT, OR ou PLATINIUM vous bénéficiez de réductions sur toutes nos prestations : hébergement, Service Premier, activités forme, soins au spa, boutiques, bons cadeaux, cure libre pour votre accompagnant.

### ÉCONOMISEZ !

Votre fidélité récompensée ! Des offres commerciales dédiées avant ou pendant votre séjour (selon votre statut).

### BON ANNIVERSAIRE !

Une petite surprise « Made in Chaîne Thermale » vous attend le jour de votre anniversaire, si vous êtes en cure, avec nous, ce jour-là. Convivialité et joyeux souvenirs à la clé ! (Réservée aux membres Argent, Or et Platiniem)

### UNE PLATEFORME WEB PERSONNALISÉE

Vous pouvez accéder à tout moment à votre espace personnel digital du Club.

Une fois connecté sur votre compte, vous avez accès à :

- **Votre Profil personnel**, votre Statut Membre et la liste des avantages qu'il confère.
- **Des contenus santé et bien-être de grande qualité** : cours de sport en vidéo, dossiers santé, recettes de cuisine diététique...
- **Un espace Parrainage** pour inscrire vos filleuls potentiels et suivre vos parrainages.

### Ligne dédiée

☎ 03 27 32 86 20

## FICHE D'INSCRIPTION

Votre réservation avec un numéro unique  
01 42 65 24 24\* ou par mail  
reservations@chainethermale.fr



## THERMES DU BOULOU

Ouverts du 2 mars au 25 novembre 2026

CHAÎNE THERMALE DU SOLEIL

## Informations personnelles

### 1<sup>er</sup> curiste

Nom : .....  
 Prénom : .....  
 Date de naissance (jj/mm/aa) : .....  
 Tél. fixe ou mobile : □□ □□ □□ □□ □□  
 Email : .....  
 Adresse : .....  
 Code postal et ville : .....

### Le médecin prescripteur de votre cure conventionnée

Nom : Dr .....  
 Prénom : .....  
 Adresse : .....  
 Code postal et ville : .....

### 2<sup>e</sup> curiste

Nom : .....  
 Prénom : .....  
 Date de naissance (jj/mm/aa) : .....  
 Tél. fixe ou mobile : □□ □□ □□ □□ □□  
 Email : .....  
 Adresse : .....  
 Code postal et ville : .....

### Le médecin prescripteur de votre cure conventionnée

Nom : Dr .....  
 Prénom : .....  
 Adresse : .....  
 Code postal et ville : .....

## Prise en charge

DE VOTRE CURE THERMALE CONVENTIONNÉE 18 JOURS<sup>(1)</sup>

### 1<sup>er</sup> curiste

Vous êtes pris en charge par un organisme social  
**Si oui, votre n° d'immatriculation Sécurité Sociale**  
 □□□□□□□□□□ □□  
 Votre mutuelle : .....

### 2<sup>e</sup> curiste

Vous êtes pris en charge par un organisme social  
**Si oui, votre n° d'immatriculation Sécurité Sociale**  
 □□□□□□□□□□ □□  
 Votre mutuelle : .....

### CHOIX DE VOTRE TRAITEMENT THERMAL

1<sup>ère</sup> indication  AD  MCA  
 2<sup>e</sup> indication  AD  MCA

AD : Appareil Digestif et Maladies Métaboliques - MCA : Maladies Cardio-Artérielles

1<sup>ère</sup> indication  AD  MCA  
 2<sup>e</sup> indication  AD  MCA

## Médecin de cure

Si vous êtes déjà curiste au Boulou,

1<sup>er</sup> curiste nom de votre médecin de cure : Dr .....

2<sup>e</sup> curiste nom de votre médecin de cure : Dr .....

Prenez rendez-vous directement avec le médecin thermal de votre choix avant votre arrivée.

## NON REMBOURSE

### Programmes complémentaires

Arrhes de 30 € à verser lors de la réservation

Surpoids et Diabète 155 € /personne  1<sup>er</sup> curiste  2<sup>e</sup> curiste

## Durée

DE VOTRE CURE THERMALE

- Cure conventionnée<sup>(1)</sup> (21 jours dont 18 jours de soins)  
 Cure libre de 5 à 18 jours<sup>(2)</sup> • Précisez le nombre de jours : ....

## Option santé-active

Arrhes de 30 € à verser lors de la réservation

Option Santé-Active Classic 165 € /pers  1<sup>er</sup> curiste  2<sup>e</sup> curiste

Option Santé-Active Mini 85 € /pers  1<sup>er</sup> curiste  2<sup>e</sup> curiste

<sup>(1)</sup> pris en charge par l'Assurance maladie (CPAM ou autres) <sup>(2)</sup> non pris en charge par l'Assurance Maladie

\* Numéro de téléphone non taxé, selon le coût d'une communication définie par votre opérateur

Inscrivez vous vite!

www.club-thermal.com

Déjà 70 000 curistes nous ont rejoints !

# Vos dates

## DE CURE CONVENTIONNÉE OU LIBRE

Date de début de cure souhaitée (\* si la 1<sup>ère</sup> date est indisponible)

1<sup>er</sup> curiste

1<sup>er</sup> choix     2026

2<sup>e</sup> curiste

1<sup>er</sup> choix     2026

2<sup>e</sup> choix\*     2026

2<sup>e</sup> choix\*     2026

**Début des soins** : la tranche horaire souhaitée d'entrée en soins ne pourra être accordée que dans la mesure des places disponibles lors de la réception de la confirmation et des arrhes de garantie de votre réservation thermale

# Plage horaire DE DÉBUT DE SOINS

1<sup>er</sup> curiste

Avant 7 h

Entre 7 h et 9 h

Entre 9 h et 11 h

Entre 11 h et 13 h

2<sup>e</sup> curiste

Avant 7 h

Entre 7 h et 9 h

Entre 9 h et 11 h

Entre 11 h et 13 h

## VOTRE SOUHAIT D'HÉBERGEMENT À LA CHAÎNE THERMALE DU SOLEIL

Date d'arrivée     2026 • Date de départ     2026 • Heure approximative d'arrivée  h

**CAMPING DE L'OLIVETTE\*\***

Mobil-home Confort  Mobil-home Grand Confort  Emplacement Camping-car réservé aux Personnes à Mobilité Réduite

Nombre de curistes  Nombre d'adultes  Nombre d'enfants  Lit supplémentaire  Animal domestique

Arrhes de 30 % du montant total du séjour prestations hébergement + programmes ou activités complémentaires optionnels (dispense des arrhes thermales)

## Valider votre réservation

POUR ÊTRE PRISE EN COMPTE, VOTRE RÉSERVATION DOIT ÊTRE CONFIRMÉE PAR LE VERSEMENT D'ARRHES

Cure conventionnée 18 jours (sans hébergement)

Choix alternatif obligatoire

Service Standard : **90 €** /personne

1<sup>er</sup> curiste

\_\_\_\_\_ €

2<sup>e</sup> curiste

\_\_\_\_\_ €

Cure libre à partir de 5 à 18 jours (sans hébergement) ARRHES DE 30 % du montant par pers.

5 jours : **365 €** /personne

\_\_\_\_\_ €

\_\_\_\_\_ €

journée(s) complémentaire(s) : x **50 €** /jour

\_\_\_\_\_ €

\_\_\_\_\_ €

Options de cure en SUS (choix facultatif)

Programme complémentaire **30 €** /personne

\_\_\_\_\_ €

\_\_\_\_\_ €

Option Santé-Active **30 €** /personne

\_\_\_\_\_ €

\_\_\_\_\_ €

Montant total des arrhes de réservation

(additionner les montants des arrhes cochées selon votre choix)

\_\_\_\_\_ €

Votre mode de règlement

Chèque  Espèces

Carte Bancaire (réservation par téléphone)

Tous les règlements sont à libeller à l'ordre de : SAS Chaîne Thermale du Soleil  
Thermes de : \_\_\_\_\_

Date et signature :

**TOUS LES PRIX EXPRIMÉS  
SUR CETTE FICHE SONT TTC**

En réservant ma cure,

J'accepte les conditions générales de vente dont j'ai préalablement pris connaissance par consultation du site <https://www.chainethermale.fr>

J'atteste avoir été informé(e) de la possibilité de souscrire une assurance annulation/interruption/assistance de séjour, par souscription directe auprès du courtier et des prestations, tarifs, et conditions de cette assurance (3).

J'accepte que mes informations soient utilisées pour recevoir des informations et offres de la Chaîne Thermale du Soleil par SMS, appel par automate, mail (si vous n'avez encore jamais réservé de cures chez nous)

Date et signature :

Le droit de rétractation légal n'existe pas en cas de réservation sur place ou à distance, pour les prestations relevant des services de santé fournis par des professionnels de la santé aux patients pour évaluer, maintenir ou rétablir leur état de santé, (article L. 221-2-2° du Code de la consommation) ou relevant d'un forfait touristique au sens de l'article L. 211-2 du Code du tourisme (article L. 221-2-5° du même Code), et ne s'applique pas aux prestations d'hébergement, de restauration, et d'activités de loisirs (article. 221-28 12° du même Code). La réservation peut être annulée soit par vos soins moyennant la perte des arrhes versées soit par l'Établissement thermal moyennant la restitution au double (art. 214-1 Code Consommation et 1590 du Code civil) et selon nos conditions générales de vente.

La Chaîne Thermale du Soleil et les sociétés qui lui sont affiliées collectent vos données personnelles afin de vous adresser des informations ou des offres personnalisées, réaliser des analyses ou enquêtes statistiques de satisfaction, des études d'impact médical ou touristique. Vos données seront utilisées ultérieurement pour vous transmettre d'autres offres, y compris touristiques, vous informer de nos produits, vous proposer de participer à ces analyses, enquêtes et études, soit par nos soins, soit par nos partenaires. Vos données peuvent être analysées par une technologie faisant appel à l'intelligence artificielle, en conformité avec le règlement UE 2024-1686 dit IA Act. Vous disposez à tout moment du droit de refuser, cesser de recevoir des offres/informations et des droits d'opposition au traitement, consultation, modification, suppression de vos données personnelles, conformément à notre charte de protection de la vie privée [dpo@chainethermale.fr](mailto:dpo@chainethermale.fr) ou <https://www.chainethermale.fr>  
 Je m'oppose à ce que mes coordonnées mail, postales et numéro de téléphone soient utilisés pour recevoir des offres de la Chaîne Thermale du Soleil par courrier postal, mail ou téléphone.

(3) Contrat proposé par ASSURINCO Assurance Voyage exerçant sous la marque commerciale XPLORASSUR - Filiale du Groupe Finaxy - SAS de courtage en assurances au capital de 1 187 070 € - siège social 8-10 rue du pont de Tounis - 31000 TOULOUSE - RCS TOULOUSE 839 898 673 - N°ORIAS 18007806 - [www.oriass.fr](http://www.oriass.fr) - Responsabilité Civile Professionnelle & Garanties Financières conformes au Code des Assurances - Sous le contrôle de l'ACPR, 4 place de Budapest - 75436 Paris ([www.oriass.fr](http://www.oriass.fr)) - ASSURINCO Assurance Voyage exerce son activité en application des dispositions de l'art L521-02 II b du Code des Assurances - Service Réclamations : [reclamation@xplorassur.com](mailto:reclamation@xplorassur.com) - Médiation : La Médiation de l'Assurance, Pôle CSCA, TSA 50110 Paris cedex 09 ou [le.mediateur@mediation-assurance.org](mailto:le.mediateur@mediation-assurance.org).

CHAÎNE THERMALE DU SOLEIL

SIÈGE SOCIAL - 31 AVENUE DE L'OPÉRA - 75001 PARIS - SAS AU CAPITAL DE 8 129 638,30 € - RCS PARIS B 310 968 540



Publicité

## CONFIEZ VOTRE SÉRÉNITÉ À THERMASSISTANCE EN SOUSCRIVANT UNE ASSURANCE MULTIRISQUE DÉDIÉE

hébergement

activités annexes

soins non conventionnés

### GARANTIE ANNULATION

**Motifs d'annulation SANS franchise**

Motif médical (maladie grave, accident, décès, contre-indication à pratiquer la cure (y compris cure libre), refus de la prise en charge de la cure par la sécurité sociale, empêchement de se rendre à la station thermale / lieu de villégiature.

**Motifs d'annulation AVEC franchise**

Pour tout évènement aléatoire justifié, motifs listés (convocation administrative, catastrophe naturelle à destination, dommage grave au véhicule ...).

### ARRIVÉE TARDIVE

Remboursement des jours de séjour non utilisés si un évènement imprévisible et indépendant de votre volonté vous empêche d'arriver à votre destination à la date prévue (selon franchise et plafond).

Profitez pleinement de votre cure thermale en souscrivant cette assurance spécifiquement conçue

Consultez les fiches produit et souscrivez directement en ligne en allant sur le site : [thermassistance.xplorassur.com](http://thermassistance.xplorassur.com)

### PRISE EN CHARGE DES FRAIS D'INTERRUPTION DE SÉJOUR ET D'ACTIVITÉS

Suite à votre retour anticipé à votre domicile en cas de maladie de vous-même ou de votre accompagnant (curiste ou non curiste), hospitalisation ou décès d'un membre de votre famille ou en cas de sinistre à votre domicile.

Cette garantie s'applique, que vous bénéficiiez ou non d'un rapatriement médical par la compagnie d'assistance.

### ASSISTANCE RAPATRIEMENT

Nous organisons votre **assistance/rapatriement** de votre lieu de cure vers votre domicile, en cas de maladie, blessure ou décès, incluant votre accompagnant (curiste ou non curiste).

Nous mettons à votre disposition un **chauffeur de remplacement** en cas de maladie ou d'accident vous empêchant de conduire, pour ramener votre véhicule à domicile.

Plateau d'assistance médicale situé en France et joignable 24h/24 et 7j/7.

Souscription possible à la réservation de votre cure et/ou de votre hébergement et dans les 30 jours qui suivent.

Informations non contractuelles et soumises à évolution.



Thermassistance est une marque déposée appartenant à la Chaîne Thermale du Soleil. Nonobstant cette marque, la police d'assurance affinitaire est souscrite directement auprès de la société Assurinco Assurance Voyage

ASSURINCO Assurance Voyage exerçant sous la marque commerciale XPLORASSUR - Filiale du Groupe Finaxy - SAS de courtage en assurances au capital de 1 187 070 € - siège social 8-10, rue du Pont de Tounis, 31000 TOULOUSE - RCS TOULOUSE 839 898 673 - N° ORIAS : 18007806 - [www.oriass.fr](http://www.oriass.fr) - Responsabilité Civile Professionnelle & Garantie Financière conformes au Code des Assurances - Sous le contrôle de l'ACPR, 4 place de Budapest - 75436 PARIS ([www.oriass.fr](http://www.oriass.fr)) - ASSURINCO Assurance Voyage exerce son activité en application des dispositions de l'art L521-2 II b du Code des Assurances - Service réclamation : [reclamation@xplorassur.com](mailto:reclamation@xplorassur.com) - Médiation : La Médiation de l'Assurance, Pôle CSCA, TSA 50110 Paris cedex 9 ou [le.mediateur@mediation-assurance.org](mailto:le.mediateur@mediation-assurance.org)

# THERMES DU Boulou

D 900 - 66165 Le Boulou Cedex  
leboulou@chainethermale.fr

OUVERTS  
DU 2 MARS AU  
25 NOVEMBRE  
2026

 **Centrale de réservation  
Flandres**

SAINT-AMAND-LES-EAUX



BAINS-LES-BAINS



SAINT-HONORÉ-LES-BAINS



BOURBON-  
L'ARCHAMBAULT



LUXEUIL-  
LES-BAINS



LE MONT DORE



JONZAC



CRANSAC-  
LES-THERMES



SAINT-LAURENT-  
LES-BAINS



GRÉOUX-  
LES-BAINS



BARBOTAN-  
LES-THERMES



PRÉCHACQ-  
LES-BAINS



CAMBO-  
LES-BAINS



EUGÉNIE-  
LES-BAINS



**LE BOULOU**



LAMALOU-  
LES-BAINS



LA PRESTE-  
LES-BAINS



AMÉLIE-  
LES-BAINS



MOLITG-  
LES-BAINS



Votre cure et  
votre hébergement  
en **un appel** ou **un clic**

01 42 65 24 24

reservations@chainethermale.fr

www.chainethermale.fr